



SAS-IPCAM100B/BU/W/WU  
SAS-IPCAM105B/BU/W/WU

MANUAL (p. 2)

ANLEITUNG (S. 13)

MODE D'EMPLOI (p. 25)

GEBRUIKSAANWIJZING (p. 37)

MANUALE (p. 49)

MANUAL DE USO (p. 61)

MANUAL (p. 73)

HASZNÁLATI ÚTMUTATÓ (o. 85.)

ΚΑΥΤΤΟΟΗΗΕ (s. 97)

BRUKSANVISNING (s. 109)

NÁVOD K POUŽITÍ (s. 121)

MANUAL DE UTILIZARE (p. 133)

ΕΓΧΕΙΡΙΔΙΟ ΧΡΗΣΗΣ (σελ. 145)

BRUGERVEJLEDNING (s. 157)

VEILEDNING (s. 169)

ИНСТРУКЦИЯ (181 стр.)

KILAVUZ (s. 193)

KASUTUSJUHEND (lk. 205)

NÁVOD (s. 217)

ROKASGRĀMATA (lpp. 229)

NAUDOJIMO VADOVAS (241 p.)

PRIRUČNIK (str. 253)

РЪКОВОДСТВО (p. 265)

INSTRUKCJA OBSŁUGI (str. 278)



IP camera



ENGLISH

#### Introduction:

- Watch over your properties with this genuine Plug & Play IP camera. Easy and simple to install, works without the need for any form of configuration. The free uCare Cam app allows you to watch and listen to live footage on your Smartphone or other mobile devices, anytime and anywhere. The free uCare Cam app is available on Google Play and the Apple App Store. Advanced features provide you e-mail or app notification when motion is detected. Photo and/or video footage can be played back at any moment. Also suitable for use as a baby monitor due to the 2-way audio function.
- We recommend that you read this manual before installing/using this product.
- Keep this manual in a safe place for future reference.

#### System requirements:

- Device running Android 4.0 and up or iOS 5.0 and up.
- Router with Wi-Fi.

### Installation of the App on your mobile device

- 1 Download the "uCare Cam" app from Google Play or the Apple app store

#### Android Device

Google Play Store "uCare Cam" Download Link



#### iOS Device

App Store "uCare Cam" Download Link



- 2 After the software installation is complete, click the icon to run the app. Default “uCare Cam” password: 0000  
Manager’s Name: admin  
Manager’s Password: 0000





Figure 1

“Camera List Window”

There are two options to continue the easy set up of your IP camera.

Install your IP camera by ROUTER MODE

- 1 **Power On**  
Plug the power adapter DC connector into the DC input port of the IP camera and then plug the power adapter into a wall outlet. The status LED on the IP camera will turn green for about 15 seconds.
- 2 **Programme Loading**  
The status LED will flash red for about 15 seconds.
- 3 **Router Link Mode**  
Wait until the status LED colour alternates between red and green.  
Note:  
If the LED does not turn red and green, then press the WPS/Reset button for more than 10 seconds to restart the IP camera.  
When the green status LED lights up and holds, and then the red status LED flashes twice, after which it changes into green, the IP camera has entered the RESET state. At this moment you can release the button and then wait until the status LED alternates between red and green.
- ANDROID (for Apple go to: Step 8)**  
**Set the IP camera to connect to the Wi-Fi Router**

- 4 Open the “uCare Cam” App and select:   
Click here to install the new Wi-Fi Camera:   
In the screen of the Camera List Window (see Figure 1).

- 5 In the following screen select the tab: **Router mode**
- 6 then select the tab: **Next**  
to enter the next step (see Figure 2).  
Follow the instructions in the Camera List window step by step (see Figure 3 and Figure 4). Please enter a personal camera name and password (default 0000).  
You are encouraged to change the default password after setup for security purposes.
- 7 Click the tab: **OK**  
(see Figure 5). The uCare Cam will automatically enter the viewing window (see Figure 6) and the IP camera status LED will turn orange.



Figure 2

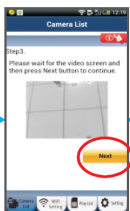

Figure 3

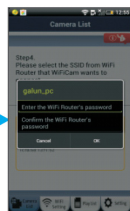

Figure 4

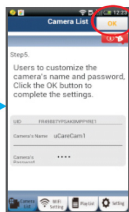

Figure 5

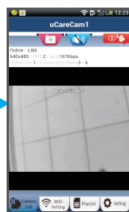



Figure 6

**APPLE****Set the IP camera to connect to the Wi-Fi router**

- 8 Open up "Settings" on your iOS device and select "Wi-Fi" and let it search for a network. The network will be "Wi-Fi-cam-p2p". Select "Wi-Fi-cam-p2p" to connect.
- 9 Now, open the "uCare Cam" app and select the tab at the bottom of the screen that says "Wi-Fi Connect".
- 10 Select "Router mode", then "Next". Enter here the Wi-Fi network name (SSID) and password of your home router.
- 11 After the IP camera receives this information, it will restart. Please wait for it to start up and connect to your Wi-Fi router. When it successfully connects, the status LED colour will turn orange. It may take up to 5 minutes.
- 12 Then select the camera name in the "uCare Cam" app to connect.  
Note: If the status LED colour does not turn orange, please check your Wi-Fi router and make sure the IP camera is within the signal area of your Wi-Fi router. Then try this setup again.

**Install your IP camera by WPS connection mode**

If your Wi-Fi router has a WPS (Wi-Fi Protected Setup) button, you can use it to set up the IP camera. (Must enable WPA/WPA2 encryption in Router). On the Wi-Fi router, you will see a button labelled "WPS". It may also be called "QSS" or "AOSS"

- 1 **Setup Wi-Fi - WPS mode**  
Open the "uCare Cam" app   
and select "Wi-Fi Setting" or "Wi-Fi Connect" at the bottom of the screen.  
Select the tab: **Next**  
then select the tab: **WPS Setup mode**  
to enter Step 2 (see Figure 8).

- 2 **Enter WPS mode**  
Power on your IP camera. The status LED on the IP camera will be green for about 15 seconds.
- 3 **Programme Loading**  
The status LED will flash red for about 15 seconds.
- 4 **Press the WPS button on your IP camera**  
Wait until the status LED flashes between red and green, then press and hold the WPS/RESET button on your IP camera for about 2 seconds to enter WPS mode. The status LED will be flashing green.
- 5 **Enter WPS mode on the Wi-Fi router**  
Press the WPS button on the Wi-Fi router
- 6 **Selecting the Wi-Fi router**  
Select the Wi-Fi router of your choice in the screen (see Figure 9).  
Then select the tab **Next** to enter next step (see Figure 10).



Figure 8



Figure 9

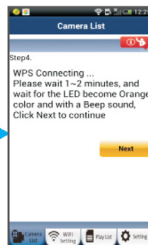

Figure 10

- 7 **IP camera connects with Wi-Fi router**  
Wait about 1-2 minutes. If the IP camera is successfully connected to the Wi-Fi router, the status LED will become orange.  
  
Otherwise the status LED will become a flashing red light. If the setup is not successful, please go back to Step 1 and try again.
- 8 If successful, select the tab: **Next** (see Figure 11), and follow the instructions.  
Please enter a camera name and password for security and

- 9 select the tab: **OK** (see Figure 13).  
The IP camera will automatically enter the viewing screen (see Figure 14).

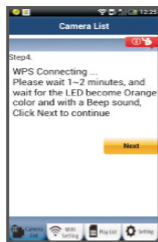

Figure 11

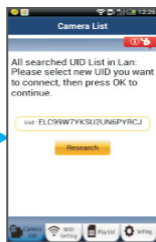

Figure 12

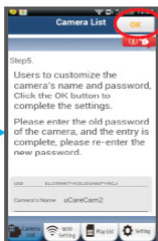

Figure 13

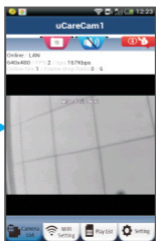

Figure 14

**Start up the IP camera after the Wi-Fi connection has been completed**

- 1 **Power On**  
Plug the power adapter DC connector into the DC input port of the IP camera and then plug the power adapter into a wall outlet. The status LED on the IP camera will turn green for about 15 seconds.

- 2 Programme Loading**  
The status LED will flash red for about 15 seconds.
- 3 Searching Wi-Fi Router**  
The status LED will flash green until the Wi-Fi router is found (up to 5 minutes).  
Once the router is found, the status LED will become orange.

If the IP camera cannot connect to the Wi-Fi router, please check the Wi-Fi router status or re-install.

In the app, select the camera name that is shown in the Camera List, and the viewing window will open (see Figure 15).

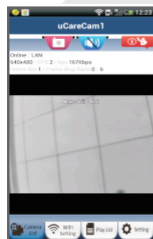



Figure 15

## Add already installed IP camera to the app

### ANDROID (for Apple go to: Step 5)

- 1** Open the "uCare Cam" app and select:   
 : Click here to import installed Wi-Fi Camera  
In the Camera List Window screen (see Figure 16) for adding an IP camera.
- 2** Select the tab: **QRCode**  
Your device will now enter the QR code mode.  
Note: you need to have a QR code scanner installed on your device.
- 3** Locate the QR code on the backside of the IP camera and scan the QR code. After scanning the QR code, the UID (Unique ID code) appears in the screen of your device (see Figure 17).
- 4** Enter a personal camera name and password and select the tab: **OK** (see Figure 17).  
The new camera will be added to the list (see Figure 18).



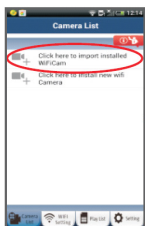

Figure 16

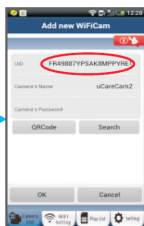

Figure 17

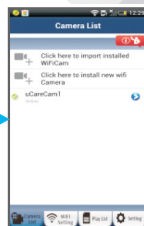



Figure 18

## APPLE

- 5 Open the App "uCare Cam". 
- 6 Select, in the camera list window, the "+" sign on the right top of the screen.
- 7 Select option "Scan camera QR code".  
Note: you need to have a QR code scanner installed on your device.
- 8 Locate the QR code on the backside of the IP camera and scan the QR code.
- 9 The UID (Unique ID code) will show up after scanning the QR code. Enter a personal camera name and select "DONE" on the top right side of the screen.

For further explanation of the app, the IP camera and the FAQ, please check the FULL manual (English only) on the CD supplied with this product.



ENGLISH

**Product description:**  
SAS-IPCAM100B/BU/W/WU

1. Wi-Fi antenna
2. Light intensity sensor
3. IR LED
4. No function
5. Microphone
6. LED indicator
7. WPS/Reset button
8. Micro SD card slot
9. Loudspeaker
10. Connection for camera mount
11. 5V DC input





SAS-IPCAM105B/BU/W/WU

1. LED indicator
2. Light intensity sensor
3. IR LED
4. Microphone
5. WPS/Reset button
6. Micro SD card slot
7. 5V DC input



ENGLISH

**Safety precautions:**

To reduce risk of electric shock, this product should **ONLY** be opened by an authorized technician when service is required.

Disconnect the product from mains and other equipment if a problem should occur.  
Do not expose the product to water or moisture.

**Maintenance:**

Clean the product only with a dry cloth.  
Do not use cleaning solvents or abrasives.

**Warranty:**

Any changes and/or modifications to the product will void the warranty. We cannot accept any liability for damage caused by incorrect use of this product.

**Disclaimer:**

Designs and specifications are subject to change without notice. All logos, brands and product names are trademarks or registered trademarks of their respective holders and are hereby recognized as such.

**Disposal:**

- This product is designated for separate collection at an appropriate collection point.  
Do not dispose of this product with household waste.
- For more information, contact the retailer or the local authority responsible for waste management.

This product has been manufactured and supplied in compliance with all relevant regulations and directives, valid for all member states of the European Union. It also complies to all applicable specifications and regulations in the country of sales.

Formal documentation is available upon request. This includes, but is not limited to: Declaration of Conformity (and product identity), Material Safety Data Sheet, product test report.

Please contact our customer service desk for support:

via website: <http://www.nedis.com/en-us/contact/contact-form.htm>

via e-mail: [service@nedis.com](mailto:service@nedis.com)

via telephone: +31 (0)73-5993965 (during office hours)

NEDIS B.V., De Tweeling 28, 5215 MC 's-Hertogenbosch, THE NETHERLANDS

**Einführung:**

- Diese authentische IP-Kamera zur Überwachung Ihres Eigentums ist nach dem Anschluss sofort betriebsbereit. Die Installation ist sehr einfach und erfordert keine IP-Einstellungen oder Router-Konfigurationen. Dank der kostenlosen uCare Cam App können Sie Übertragungen jederzeit und überall auf Ihrem Smartphone oder auf anderen Mobilgeräten anschauen. Laden Sie die uCare Cam App kostenlos von Google Play oder aus dem Apple App Store herunter. Weitere Funktionen ermöglichen E-Mail- oder App-Benachrichtigungen für den Fall, dass Bewegungen erkannt werden. Fotos und/oder Videoübertragungen lassen sich jederzeit anzeigen oder abspielen. Dank 2-Wege-Audiofunktion auch als Babymonitor geeignet.
- Bitte lesen Sie diese Anleitung vor der Installation/dem Gebrauch des Geräts.
- Bewahren Sie diese Bedienungsanleitung für späteres Nachschlagen auf.

**Systemanforderungen:**

- Das Gerät unterstützt die Betriebssysteme Android 4.0 und höher oder iOS 5.0 und höher.
- Router mit Wi-Fi.

**Installation der App auf Ihrem Mobilgerät**

- 1 Sie können die „uCare Cam“ App von Google Play oder aus dem Apple App Store herunterladen.

**Android-Geräte**

Download-Link zur „uCare Cam“ App im Google Play Store

**iOS-Geräte**

Download-Link zur „uCare Cam“ App im App Store



- 2 Klicken Sie nach der Installation der Software auf das Icon, um die App zu starten.  
Standardpasswort für „uCare Cam“:  
0000  
Administratorname: admin  
Administratorpasswort: 0000



**Abbildung 1**  
„Ansicht der Kameraliste“

Es gibt zwei Möglichkeiten, den einfachen Setup Ihrer IP-Kamera fortzusetzen.

#### Installation Ihrer IP-Kamera per ROUTER-MODUS

- 1 **Einschalten**  
Verbinden Sie den DC-Stecker des Netzteils mit der DC-Eingangsbuchse der IP-Kamera und schließen Sie dann das Netzteil an eine Steckdose an. Die LED-Statusanzeige an der IP-Kamera leuchtet ungefähr 15 Sekunden lang grün.
- 2 **Programm wird geladen**  
Die LED-Statusanzeige blinkt ungefähr 15 Sekunden lang rot.
- 3 **Router-Verbindungsmodus**  
Warten Sie, bis die LED-Statusanzeige abwechselnd rot und grün leuchtet.

Hinweis:

Falls die LED-Anzeige nicht rot und grün leuchtet, halten Sie die WPS/RÜCKSTELLUNGS-Taste mehr als 10 Sekunden lang gedrückt, um die IP-Kamera neu zu starten.

Leuchtet die grüne LED-Statusanzeige stetig und blinkt die rote Anzeige zweimal und leuchtet dann grün, wurde der RÜCKSTELLUNGS-Modus aktiviert. Lassen Sie nun die Taste los und warten Sie, bis die LED-Statusanzeige abwechseln rot und grün leuchtet.

**ANDROID (für Apple, siehe Schritt 8)**  
**Verbindung der IP-Kamera mit dem Wi-Fi-Router**

4

Öffnen Sie die „uCare Cam“ App und wählen Sie:



Klicken Sie hier zur Installation der neuen Wi-Fi-Kamera:



In der Ansicht der Kameraliste (siehe Abbildung 1).

5

Wählen Sie in der darauffolgenden Ansicht die Option:

**Router mode**

6

Wählen Sie dann: **Next**

um zum nächsten Schritt zu gelangen (siehe Abbildung 2).

Befolgen Sie die Anweisungen in der Ansicht der Kameraliste Schritt für Schritt (siehe Abbildung 3 und Abbildung 4). Geben Sie einen Namen für die Kamera und das Passwort (per Werkseinstellung 0000) ein.

Aus Sicherheitsgründen legen wir Ihnen nahe, das Passwort nach dem Setup zu ändern.

7

Klicken Sie auf: **OK**

(siehe Abbildung 5). Die uCare Cam öffnet die Kameraübertragung automatisch (siehe Abbildung 6) und die LED-Statusanzeige der IP-Kamera leuchtet orange.



Abbildung 2

Abbildung 3

Abbildung 4

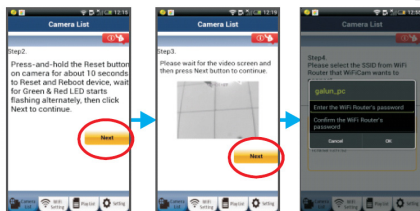

Abbildung 5

Abbildung 6

## APPLE

### Verbindung der IP-Kamera mit dem Wi-Fi-Router

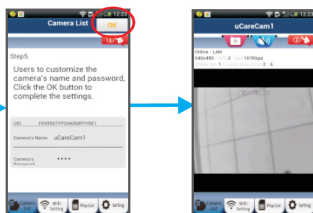
8

Öffnen Sie an Ihrem iOS-Gerät die „Settings“ und wählen Sie „Wi-Fi“. Lassen Sie das Gerät nach einem Netzwerk suchen. Das Zielnetzwerk ist „Wi-Fi-cam-p2p“. Wählen Sie „Wi-Fi-cam-p2p“ für die Verbindung.

9

Öffnen Sie nun die „uCare Cam“ App und wählen Sie dann unten im Bildschirm die Taste „Wi-Fi Connect“.

10

Wählen Sie „Router mode“ und anschließend „Next“. Bitte geben Sie hier den Namen des Wi-Fi-Netzwerks (SSID) sowie das Passwort Ihres Home-Routers ein.



- 11 Nach dem Erhalt dieser Informationen wird die IP-Kamera gestartet. Warten Sie, bis die Kamera hochgefahren ist und die Verbindung mit Ihrem Wi-Fi-Router hergestellt hat. Nach der erfolgreichen Verbindung leuchtet die LED-Statusanzeige orange. Der Vorgang kann bis zu 5 Minuten dauern.
- 12 Wählen Sie in der „uCare Cam“ App den Kameranamen für die Verbindung aus.  
Hinweis: Falls die LED-Statusanzeige nicht orange leuchtet, überprüfen Sie Ihren Wi-Fi-Router und vergewissern Sie sich, dass sich die IP-Kamera in der Signalreichweite Ihres Wi-Fi-Routers befindet. Führen Sie dann den Setup erneut durch.

#### Installation der IP-Kamera per WPS-Verbindungsmodus

Falls Ihr Wi-Fi-Router über eine WPS-Taste (Wi-Fi Protected Setup) verfügt, können Sie diese für den Setup der IP-Kamera verwenden. (WPA/WPA2-Verschlüsselung im Router muss aktiviert sein). Suchen Sie an Ihrem Wi-Fi-Router die Taste mit der Kennzeichnung „WPS“. Einige Tasten haben auch die Kennzeichnung „QSS“ oder „AOSS“.

- 1 **Wi-Fi einrichten – WPS-Modus**  
Öffnen Sie die „uCare Cam“ App   
und wählen Sie die Option „Wi-Fi Setting“ oder „Wi-Fi Connect“ an der Unterseite des Bildschirms.  
Wählen Sie: **Next**  
Wählen Sie dann: **WPS Setup mode**  
um zu Schritt 2 zu gelangen (siehe Abbildung 8).
- 2 **WPS-Modus einschalten**  
Schalten Sie Ihre IP-Kamera ein. Die LED-Statusanzeige der IP-Kamera leuchtet ungefähr 15 Sekunden lang grün.
- 3 **Programm wird geladen**  
Die LED-Statusanzeige blinkt ungefähr 15 Sekunden lang rot.

- 4 **Drücken Sie die WPS-Taste auf Ihrer IP-Kamera**  
Warten Sie, bis die LED-Statusanzeige abwechselnd rot und grün blinkt. Halten Sie dann die WPS/RÜCKSTELLUNGS-Taste an Ihrer IP-Kamera ungefähr 2 Sekunden lang gedrückt, um den WPS-Modus zu aktivieren. Die LED-Statusanzeige blinkt grün.
- 5 **WPS-Modus am Wi-Fi-Router aktivieren**  
Drücken Sie am Wi-Fi-Router die WPS-Taste.
- 6 **Wi-Fi-Router auswählen**  
Wählen Sie in der Ansicht den gewünschten Wi-Fi-Router aus (siehe Abbildung 9).  
Wählen Sie dann **Next** um zum nächsten Schritt zu gelangen (siehe Abbildung 10).



Abbildung 8

Abbildung 9

Abbildung 10

- 7 **Die IP-Kamera stellt die Verbindung mit dem Wi-Fi-Router her.**  
Warten Sie 1-2 Minuten. Nach der erfolgreichen Verbindung der IP-Kamera mit dem Wi-Fi-Router leuchtet die LED-Statusanzeige orange.
- Anderenfalls blinkt die Anzeige rot. Falls der Setup nicht erfolgreich war, kehren Sie bitte zu Schritt 1 zurück und versuchen es erneut.
- 8 Falls verbunden, wählen Sie: **Next**  
(siehe Abbildung 11) und folgen Sie den Anweisungen.  
Bitte geben Sie aus Sicherheitsgründen einen Namen und ein Passwort ein und

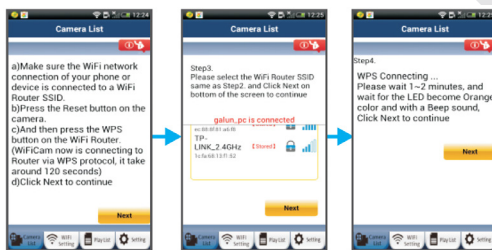
- 9 Wählen Sie: **OK** (siehe Abbildung 13).  
Die IP-Kamera öffnet automatisch das Übertragungsfenster (siehe Abbildung 14).



Abbildung 11



Abbildung 12

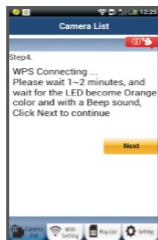

Abbildung 13

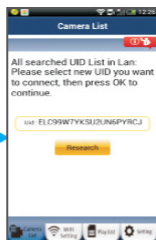

Abbildung 14

## IP-Kamera nach dem Aufbau der Wi-Fi-Verbindung starten

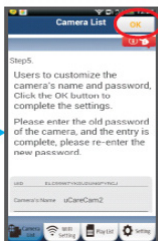
- 1 **Einschalten**  
Verbinden Sie den DC-Stecker des Netzteils mit der DC-Eingangsbuchse der IP-Kamera und schließen Sie dann das Netzteil an eine Steckdose an. Die LED-Statusanzeige an der IP-Kamera leuchtet ungefähr 15 Sekunden lang grün.

2

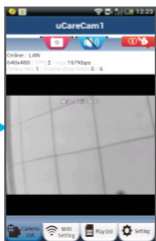
### Programm wird geladen

Die LED-Statusanzeige blinkt ungefähr 15 Sekunden lang rot.

3

### Suche nach Wi-Fi-Router

Die LED-Statusanzeige blinkt grün, bis ein Wi-Fi-Router gefunden wurde (bis zu 5 Minuten). Nach der erfolgreichen Erkennung des Routers leuchtet die LED-Statusanzeige orange.

Falls die IP-Kamera keine Verbindung mit dem Wi-Fi-Router herstellen kann, überprüfen Sie den Status des Wi-Fi-Routers oder führen Sie die Installation erneut durch.

Wählen Sie in der App den Kameranamen, der in der Kameraliste angezeigt wird. Das Übertragungsfenster wird dann geöffnet (siehe Abbildung 15).



Abbildung 15

## Bereits installierte IP-Kamera zur App hinzufügen

### ANDROID (für Apple, siehe Schritt 5)

1

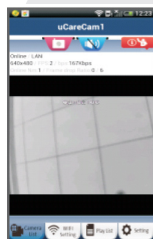
Öffnen Sie die „uCare Cam“ App und wählen Sie:



 : Klicken Sie hier zum Importieren der installierten Wi-Fi-Kamera

In der Ansicht der Kameraliste (siehe Abbildung 16), um eine IP-Kamera hinzuzufügen.

2

Wählen Sie: **QRCode**

Ihr Gerät aktiviert nun den QR-Code-Modus.

Hinweis: An Ihrem Gerät muss ein QR-Codescanner installiert sein.

3

Suchen Sie den QR-Code an der Rückseite der IP-Kamera und scannen Sie den QR-Code. Nach dem Scannen des QR-Codes erscheint die UID (Unique ID Code) auf dem Bildschirm Ihres Geräts (siehe Abbildung 17).

- 4 Geben Sie einen Namen für die Kamera und das Passwort ein und wählen Sie: **OK** (siehe Abbildung 17). Die neue Kamera wird zur Liste hinzugefügt (siehe Abbildung 18).



Abbildung 16



Abbildung 17



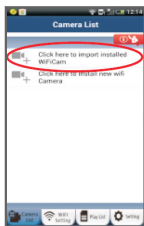

Abbildung 18

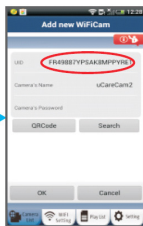
## APPLE

- 5 Öffnen Sie die „uCare Cam“ App. 
- 6 Wählen Sie in der Ansicht der Kameraliste rechts oben im Bildschirm das Symbol „+“.
- 7 Wählen Sie die Option „Scan camera QR code“.  
Hinweis: An Ihrem Gerät muss ein QR-CodeScanner installiert sein.
- 8 Suchen Sie den QR-Code an der Rückseite der IP-Kamera und scannen Sie den QR-Code.
- 9 Nach dem Scannen des QR-Codes wird die UID (Unique ID Code) angezeigt.  
Geben Sie einen Namen für die Kamera ein und wählen Sie oben rechts im Bildschirm die Option „DONE“.

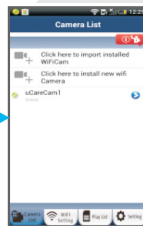
Nähere Informationen zur App, zur IP-Kamera und zu FAQ finden Sie in der AUSFÜHRlichen Bedienungsanleitung (nur auf Englisch) auf der mitgelieferten CD.



DEUTSCH

**Beschreibung des Produkts:**  
SAS-IPCAM100B/BU/W/WU

1. Wi-Fi-Antenne
2. Lichtstärkesensor
3. IR-LED
4. Ohne Funktion
5. Mikrofon
6. LED-Anzeige
7. WPS/Rückstellungs-Taste
8. MicroSD-Kartenschlitz
9. Lautsprecher
10. Anschluss zur Befestigung der Kamera
11. 5V DC Eingang





SAS-IPCAM105B/BU/W/WU

1. LED-Anzeige
2. Lichtstärkesensor
3. IR-LED
4. Mikrofon
5. WPS/Rückstellungs-Taste
6. MicroSD-Kartenschlitz
7. 5V DC Eingang



DEUTSCH

**Sicherheitsvorkehrungen:**

Um das Risiko eines elektrischen Schlags zu verringern, sollte dieses Produkt AUSSCHLIESSLICH von einem autorisierten Techniker geöffnet werden. Trennen Sie das Produkt von anderen Geräten, wenn ein Problem auftreten sollte. Setzen Sie das Gerät nicht Wasser oder Feuchtigkeit aus.

**Wartung:**

Reinigen Sie das Gerät nur mit einem trockenen Tuch. Keine Reinigungs- oder Scheuermittel verwenden.

**Garantie:**

Alle Änderungen und/oder Modifizierungen an dem Produkt haben ein Erlöschen der Garantie zur Folge. Wir übernehmen keine Haftung für Schäden durch unsachgemäße Verwendung dieses Produkts.

**Haftungsausschluss:**

Design und technische Daten unterliegen unangekündigten Änderungen. Alle Logos, Marken und Produktnamen sind Marken oder eingetragene Marken ihrer jeweiligen Eigentümer und werden hiermit als solche anerkannt.

**Entsorgung:**

- Dieses Produkt muss an einem entsprechenden Sammelpunkt zur Entsorgung abgegeben werden.
- Entsorgen Sie dieses Produkt nicht zusammen mit dem Hausmüll.
- Weitere Informationen erhalten Sie beim Verkäufer oder der für die Abfallwirtschaft verantwortlichen örtlichen Behörde.

Dieses Produkt wurde hergestellt und geliefert in Übereinstimmung mit allen geltenden Vorschriften und Richtlinien, die für alle Mitgliedsstaaten der Europäischen Union gültig sind. Es entspricht allen geltenden Vorschriften und Bestimmungen im Land des Vertriebs.

Eine formale Dokumentation ist auf Anfrage erhältlich. Diese beinhaltet unter anderem, jedoch nicht ausschließlich: Konformitätserklärung (und Produktidentität), Sicherheitsdatenblatt, Testreport des Produkts.

Wenden Sie sich bei Fragen bitte an unseren Kundendienst:

per Internet: <http://www.nedis.de/de-de/kontakt/kontaktformular.htm>

per E-Mail: [service@nedis.com](mailto:service@nedis.com)

per Telefon: +31 (0)73-5993965 (während der Geschäftszeiten)

**NEDIS B.V., De Tweeling 28, 5215 MC 's-Hertogenbosch, NIEDERLANDE**



**Introduction :**

- Surveillez vos biens personnels avec cette caméra IP Plug & Play authentique. Facile et simple à installer, fonctionne sans avoir besoin d'une configuration quelconque. L'application gratuite uCare Cam vous permet de regarder et écouter en prise directe sur votre Smartphone ou tout autre appareil mobile, n'importe où et n'importe quand. L'application gratuite uCare Cam est disponible sur Google Play et sur l'App Store d'Apple. Les caractéristiques avancées offrent des notifications par courriel ou sur l'application lorsqu'un mouvement est détecté. Les prises de photo et/ou vidéo peuvent être rejouées à tout moment. Convient également pour une utilisation comme un interphone bébé du fait de la fonction audio bidirectionnelle.
- Nous vous conseillons de lire ce manuel avant d'installer/utiliser ce produit.
- Conservez ce manuel dans un endroit sûr, pour pouvoir le consulter ultérieurement.

**Configuration requise :**

- L'appareil fonctionne sous Android 4.0 et supérieur ou sous iOS 5.0 et supérieur.
- Routeur avec Wi-Fi.

**Installation de l'application sur votre appareil mobile**

- 1 Télécharger l'application « uCare Cam » sur Google Play ou sur l'App Store d'Apple

**Appareil Android**

Lien de téléchargement « uCare Cam » sur le Google Play Store

**Appareil iOS**

Lien de téléchargement « uCare Cam » sur l'App Store



- 2 Une fois l'installation du logiciel terminée, cliquez sur l'icône pour lancer l'application.  
Mot de passe « uCare Cam » par défaut : 0000  
Nom d'administrateur : admin  
Mot de passe administrateur : 0000



**Image 1**  
« Fenêtre de liste de caméra »

Il y a deux options pour continuer l'installation facile de votre caméra IP.

**Installez votre caméra par MODE ROUTEUR**

- 1 **Allumer**  
Branchez le connecteur d'adaptateur CC dans le port d'entrée CC de la caméra IP, puis branchez l'adaptateur d'alimentation sur le secteur. L'indicateur DEL de statut sur la caméra IP s'allumera en vert pendant environ 15 secondes.
- 2 **Chargement de programme**  
L'indicateur DEL de statut clignotera en rouge pendant environ 15 secondes.
- 3 **Mode Lien routeur**  
Attendez que la couleur de statut de l'indicateur DEL alterne entre le rouge et le vert.  
Remarque :  
Si la DEL ne passe pas au rouge et vert, alors appuyez sur la touche WPS/RÉINITIALISATION pendant plus de 10 secondes pour redémarrer la caméra IP.  
Lorsque l'indicateur DEL de statut vert s'allume et se maintient, puis que l'indicateur DEL de statut clignote deux fois en rouge, pour passer au vert par la suite, la caméra est passée en mode RESET (réinitialisation). À ce moment, vous pouvez relâcher la touche et attendre jusqu'à ce que l'indicateur de statut DEL alterne entre le rouge et le vert.

**ANDROID (pour Apple, passez à : l'étape 8)**  
**Configurer la caméra IP pour la connecter au routeur Wi-Fi**

4

Ouvrez l'application « uCare Cam » et choisissez : 

Cliquez ici pour installer la nouvelle caméra Wi-Fi :   
dans l'écran de la fenêtre de liste de caméra (voir Image 1).

5

Dans l'écran suivant, choisissez l'onglet : **Router mode**

6

Puis choisissez l'onglet : **Next**

Pour passer à l'étape suivante (voir Image 2).

Suivez les instructions dans la fenêtre de liste de caméra étape par étape (voir Image 3 et Image 4). Saisissez un nom et un mot de passe de caméra (par défaut : 0000).

Nous vous conseillons de changer le mot de passe par défaut après l'installation pour des raisons de sécurité.

7

Cliquez sur l'onglet : **OK**

(voir Image 5). L'application uCare Cam passera automatiquement à la fenêtre de visualisation (voir Image 6) et l'indicateur DEL de statut passera à l'orange.

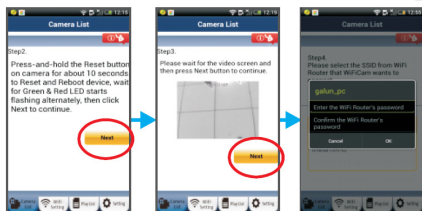

Image 2

Image 3

Image 4

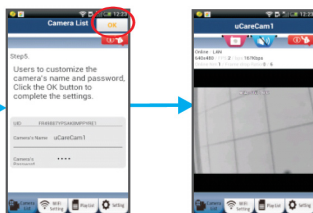

Image 5

Image 6

## APPLE

### Configurer la caméra IP pour la connecter au routeur Wi-Fi

8

Ouvrez « Settings » sur votre appareil iOS et sélectionnez « Wi-Fi » et laissez-le chercher un réseau. Le réseau sera « Wi-Fi-cam-p2p ». Choisissez « Wi-Fi-cam-p2p » pour connecter.

9

À présent, ouvrez l'application « uCare Cam » et sélectionnez l'onglet en bas de l'écran qui indique « Wi-Fi Connect ».

10

Sélectionnez « Router mode », puis « Next ». Saisissez ici le nom du réseau Wi-Fi (SSID) et le mot de passe de votre routeur domestique.

11

Une fois que la caméra IP reçoit des informations, elle redémarrera. Attendez qu'elle démarre et connectez à votre routeur Wi-Fi. Lorsque la connexion a réussi, la couleur de l'indicateur DEL de statut passera à l'orange. Cela peut prendre jusqu'à 5 minutes.

- 12 Puis sélectionnez le nom de la caméra dans l'application « uCare Cam » pour connecter.

Remarque : Si la couleur de l'indicateur DEL de statut ne passe pas à l'orange, veuillez vérifier votre routeur Wi-Fi et assurez-vous que la caméra IP est dans la zone de signal de votre routeur Wi-Fi. Puis essayez de nouveau la configuration.

### Installez votre caméra IP par le mode de connexion WPS

Si votre routeur Wi-Fi dispose d'une touche WPS (Wi-Fi Protected Setup), vous pouvez l'utiliser pour configurer la caméra IP. (Vous devez activer l'encryption WPA/WPA2 sur le routeur). Sur le routeur Wifi, vous verrez une touche intitulée « WPS ». Elle peut également être appelée « QSS » ou « AOSS ».

#### 1 Mode de configuration Wi-Fi WPS

Ouvrez l'application « uCare Cam » 

et sélectionnez « Wi-Fi Setting » ou « Wi-Fi Connect » en bas de l'écran.

Choisissez l'onglet : **Next**

Puis choisissez l'onglet : **WPS Setup mode**

Pour passer à l'étape 2 (voir Image 8).

#### 2 Passez en mode WPS

Allumez votre caméra IP. L'indicateur DEL de statut sur la caméra IP s'allumera en vert pendant environ 15 secondes.

#### 3 Chargement de programme

L'indicateur DEL de statut clignotera en rouge pendant environ 15 secondes.

#### 4 Appuyez sur la touche WPS sur votre caméra IP

Attendez que l'indicateur de statut DEL clignote entre le rouge et le vert, puis tenez la touche WPS/RÉINITIALISATION appuyée sur votre caméra IP pendant 2 secondes pour passer en mode WPS. L'indicateur de statut DEL clignotera en vert.

#### 5 Passez en mode WPS sur le routeur Wi-Fi

Appuyez sur la touche WPS sur le routeur Wi-Fi.

- 6 **Sélectionnez le routeur Wi-Fi**  
Sélectionnez le routeur Wi-Fi de votre choix sur l'écran (voir Image 9).  
Puis choisissez l'onglet **Next** pour passer à l'étape suivante (voir Image 10).



Image 8

Image 9

Image 10

- 7 **La caméra IP se connecte au routeur Wi-Fi**  
Attendez environ 1-2 minutes. Si la caméra IP est correctement connectée au routeur Wi-Fi, l'indicateur DEL de statut deviendra orange.

Autrement l'indicateur DEL de statut se mettra à clignoter en rouge. Si la configuration n'est pas réussie, retournez à l'étape 1 et essayez de nouveau.

- 8 Si cela fonctionne, sélectionnez l'onglet : **Next** (voir Image 11), et suivez les instructions.  
Saisissez le nom d'une caméra et le mot de passe pour la sécurité et
- 9 Choisissez l'onglet : **OK** (voir Image 13).  
La caméra IP passera automatiquement à l'écran de visualisation (voir Image 14).



Image 11

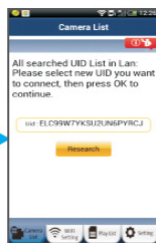

Image 12

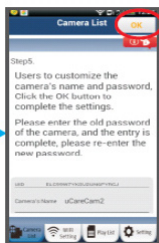

Image 13

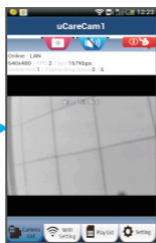

Image 14

Démarrez la caméra IP une fois que la connexion Wi-Fi a été établie

- 1 **Allumer**  
Branchez le connecteur d'adaptateur CC dans le port d'entrée CC de la caméra IP, puis branchez l'adaptateur d'alimentation sur le secteur. L'indicateur DEL de statut sur la caméra IP s'allumera en vert pendant environ 15 secondes.
- 2 **Chargement de programme**  
L'indicateur DEL de statut clignotera en rouge pendant environ 15 secondes.

3

### Rechercher un routeur Wi-Fi

L'indicateur DEL de statut clignotera en vert jusqu'à ce qu'un routeur Wi-Fi soit détecté (jusqu'à 5 minutes).

une fois que le routeur est détecté, l'indicateur DEL de statut passera à l'orange.

Sila caméra IP ne peut pas se connecter au routeur Wi-Fi, vérifiez le statut du routeur Wi-Fi ou réinstallez.

Dans l'application, choisissez le nom de la caméra affichée dans la liste des caméras, et la fenêtre de visualisation s'ouvrira (voir Image 15).

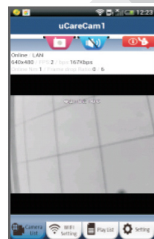

Image 15

## Ajouter une caméra IP déjà installée à l'application

### ANDROID (pour Apple, passez à : l'étape 5)

1

Ouvrez l'application « uCare Cam » et choisissez :



 : Cliquez ici pour importer la caméra Wi-Fi déjà installée

Dans la fenêtre de liste de caméra (voir Image 16) pour ajouter une caméra IP.

2

Choisissez l'onglet : **QRCode**

Votre appareil passera alors en mode de code QR.

Remarque : vous devez avoir un scanner de code QR installé sur votre appareil.

3

Situez le code QR à l'arrière de la caméra IP et scannez le code QR. Après avoir scanné le code QR, l'UID (Unique ID code) apparaît sur l'écran de votre appareil (voir Image 17).

4

Saisissez le nom et le mot de passe d'une caméra personnelle et sélectionnez l'onglet : **OK** (voir Image 17).

La nouvelle caméra sera ajoutée à la liste (voir Image 18).



**APPLE**

- 5 Ouvrez l'application « uCare Cam ». 
- 6 Choisissez, dans la fenêtre de liste de caméra, le signe « + » en haut à droite de l'écran.
- 7 Choisissez l'option « Scan camera QR code ». Remarque : vous devez avoir un scanner de code QR installé sur votre appareil.
- 8 Situez le code QR à l'arrière de la caméra IP et scannez le code QR.
- 9 L'UID (Unique ID code) s'affichera après avoir scanné le code QR. Saisissez le nom d'une caméra personnelle et choisissez « DONE » en haut à droite de l'écran.

Pour plus d'explications sur l'application, la caméra IP et la FAQ, veuillez consulter le manuel intégral (anglais seulement) sur le CD fourni avec ce produit.



FRANÇAIS

**Description du produit :**  
**SAS-IPCAM100B/BU/W/WU**

1. Antenne Wi-Fi
2. Capteur d'intensité lumineuse
3. DEL IR
4. Pas de fonction
5. Microphone
6. Indicateur DEL
7. Touche WPS/Réinitialisation
8. Fente micro carte SD
9. Haut-parleur
10. Connexion pour le montage de la caméra
11. Entrée CC 5V





SAS-IPCAM105B/BU/W/WU

1. Indicateur DEL
2. Capteur d'intensité lumineuse
3. DEL IR
4. Microphone
5. Touche WPS/Réinitialisation
6. Fente micro carte SD
7. Entrée CC 5V



FRANÇAIS

**Précautions de sécurité :**

Pour réduire le risque de choc électrique, ce produit ne doit être ouvert que par un technicien qualifié si une réparation s'impose.  
Débranchez l'appareil et les autres équipements du secteur s'il y a un problème.  
Ne pas exposer l'appareil à l'eau ni à l'humidité.

**Entretien :**

Nettoyez uniquement le produit avec un chiffon sec.  
N'utilisez pas de solvants ni des produits abrasifs.

**Garantie :**

Toutes altérations et/ou modifications du produit annuleront la garantie. Nous ne serons tenus responsables d'aucune responsabilité pour les dommages dus à une utilisation incorrecte du produit.

**Avertissement :**

Le design et les caractéristiques techniques sont sujets à modification sans notification préalable. Tous les logos de marques et noms de produits sont des marques déposées ou immatriculées dont leurs détenteurs sont les propriétaires et sont donc reconnues comme telles dans ce document.

**Élimination des déchets :**

- Ce produit doit être jeté séparément des ordures ménagères dans un point de collecte approprié. Ne jetez pas ce produit avec les ordures ménagères ordinaires.
- Pour plus d'informations, contactez le distributeur ou l'autorité locale responsable de la gestion des déchets.

Ce produit est fabriqué et délivré en conformité avec toutes les directives et règlements applicables et en vigueur dans tous les états membre de l'Union Européenne. Il est également conforme aux spécifications et à la réglementation en vigueur dans le pays de vente.

La documentation officielle est disponible sur demande. Cela inclut mais ne se limite pas à : La déclaration de conformité (et à l'identification du produit), la fiche technique concernant la sécurité des matériaux, les rapports de test du produit.

Veuillez contacter notre centre de service à la clientèle pour plus d'assistance :

via le site Web : <http://www.nedis.fr/fr-fr/contact/formulaire-de-contact.htm>  
via courriel : [service@nedis.com](mailto:service@nedis.com)  
via téléphone : +31 (0)73-5993965 (aux heures de bureau)

NEDIS B.V., De Tweeling 28, 5215 MC 's-Hertogenbosch, PAYS-BAS

**Inleiding:**

- Houd uw eigendommen in de gaten met deze echte Plug & Play IP camera. Eenvoudig en simpel te installeren, werkt zonder enige vorm van configuratie. U kunt de gratis uCare Cam app gebruiken om op uw Smartphone of andere mobiele apparatuur naar live camerabeelden te kijken en luisteren, altijd en overal. De gratis uCare Cam app is verkrijgbaar via Google Play en de Apple App Shop. Geavanceerde eigenschappen bieden u app- of e-mailnotificatie wanneer beweging wordt waargenomen. Foto- en/of videobeelden kunnen op elk gewenst moment worden afgespeeld. Ook geschikt voor gebruik als babymonitor dankzij de 2-wegs audiofunctie.
- We adviseren u deze handleiding te lezen voordat u dit product installeert/ gebruikt.
- Bewaar deze handleiding op een veilige plek voor toekomstig gebruik.

**Systeemeisen:**

- Apparaat met Android 4.0 of hoger en iOS 5.0 en hoger.
- Router met Wi-Fi.

**Installatie van de app op uw mobiel apparaat**

- 1 Download de uCare Cam-app via Google Play of de Apple App-store

**Android-apparaat**

Google Play Store uCare Cam-downloadkoppeling

**iOS-apparaat**

Apple App Store uCare Cam-downloadkoppeling



- 2 Na het voltooiën van de softwareinstallatie klikt u op het pictogram om de app te starten. Standaard uCare Cam-wachtwoord: 0000  
Beheerdersnaam: admin  
Beheerderswachtwoord: 0000





**Afbeelding 1**  
Venster Cameralist

Er zijn twee opties waarmee u de eenvoudige instelling van uw IP-camera kunt voortzetten.

**Installeer uw IP-camera via ROUTERMODUS**

- 1 **Inschakeling**  
Sluit de stroomkabel aan op de DC-ingangsaansluiting op de IP-camera, en steek de stekker vervolgens in een stopcontact. De status-LED op de IP-camera zal groen oplichten gedurende 15 seconden.
- 2 **Programma's laden**  
De status-LED zal rood oplichten gedurende 15 seconden.
- 3 **Routerkoppelingsmodus**  
Wacht totdat de kleur van de status-LED afwisselt tussen rood en groen.  
Opmerking:  
Wanneer de LED niet rood en groen oplicht, druk dan langer dan 10 seconden op de WPS-/resetknop om de IP-camera te herstarten. Als de groene status-LED groen blijft oplichten, en de rode status-LED twee keer knippert en vervolgens wordt, betekent dit dat de IP-camera in de RESET-stand is gegaan. U kunt nu de knop loslaten. Wacht vervolgens totdat de status-LED rood en groen afwisselt.

**ANDROID (voor Apple ga naar: Stap 8)****Stel de IP-camera in om verbinding te maken met de Wi-Fi-router****4**Open de uCare Cam-app en selecteer: Klik hier om de nieuwe Wi-Fi-camera te installeren: 

In het venster Cameralijst (zie Afbeelding 1).

**5**Selecteer in het scherm hierna het volgende tabblad: **6**selecteer vervolgens het tabblad: 

om door te gaan naar de volgende stap (zie Afbeelding 2).  
Volg stapsgewijs de instructies in het venster Cameralijst (zie Afbeelding 3 en Afbeelding 4). Voer een persoonlijke cameranaam en wachtwoord in (standaard 0000).

Wij raden aan om het standaard wachtwoord te wijzigen na het instellen voor een verhoogde veiligheid.

**7**Klik op het tabblad  **OK**

(zie Afbeelding 5). De uCare-cam opent automatisch het venster Weergave (zie Afbeelding 6) en de status-LED van de IP-camera gaat oranje branden.

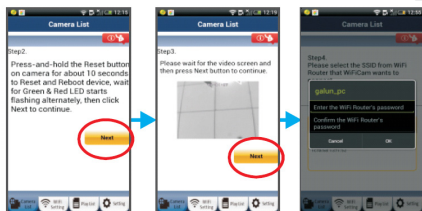

Afbeelding 2

Afbeelding 3

Afbeelding 4

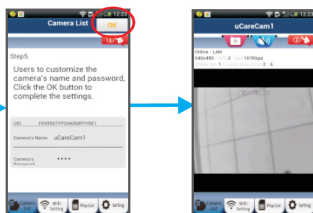

Afbeelding 5

Afbeelding 6

## APPLE

### Stel de IP-camera in om verbinding te maken met de Wi-Fi-router

8

Open de 'Settings' op uw iOS-apparaat en selecteer Wi-Fi om te zoeken naar het netwerk. De netwerknaam is 'Wi-Fi-cam-p2p'. Selecteer 'Wi-Fi-cam-p2p' en maak verbinding.

9

Open vervolgens de uCare Cam-app en selecteer het tabblad 'Wi-Fi Connect' aan de onderkant van het scherm.

10

Selecteer 'Router mode', en kies voor 'Next'. Voer hier de Wi-Fi netwerknaam (SSID) en het wachtwoord in van uw thuisrouter.



- 11 Wanneer de IP-camera deze informatie ontvangt, zal de camera herstarten. Wacht totdat de camera volledig herstart is en er verbinding is gemaakt met uw Wi-Fi-router. Nadat er succesvol verbinding gemaakt is, zal de status-LED oranje gaan branden. Dit kan tot 5 minuten duren.
- 12 Selecteer vervolgens in de uCare Cam-app de camera naam waarmee u verbinding wilt maken.  
Opmerking: Als de status-LED niet oranje gaat branden, controleer de Wi-Fi-router en verzeker uzelf ervan dat de IP-camera binnen het signaalbereik van uw Wi-Fi-router geplaatst is. Probeer de installatie vervolgens opnieuw.

#### Installeer uw IP-camera via WPS-verbindingsmodus

Indien uw Wi-Fi-router een WPS (Wi-Fi Protected Setup)-knop heeft, kunt u deze gebruiken om de IP-camera in te stellen. (Hiervoor moet WPA-/WPA2-encryptie ingeschakeld zijn in uw router). Op de Wi-Fi-router ziet u een knop met het label 'WPS'. Deze kan ook 'QSS' of 'AOSS' genoemd zijn.

#### 1 Instelling Wi-Fi - WPS-stand

Open de uCare Cam-app 

selecteer 'Wi-Fi Setting' of 'Wi-Fi Connect' aan de onderkant van het scherm.

Selecteer het tabblad: **Next**

selecteer vervolgens het tabblad: **WPS Setup mode**

om door te gaan naar stap 2 (zie Afbeelding 8).

#### 2 In WPS-stand gaan

Schakel uw IP-camera in. De status-LED op de IP-camera zal groen oplichten gedurende 15 seconden.

#### 3 Programma's laden

De status-LED zal rood oplichten gedurende 15 seconden.

- 4 **Druk op de WPS-knop op uw IP-camera**  
Wacht totdat de status-LED groen en rood knippert, en houd vervolgens de WPS-/RESET-knop op uw IP-camera gedurende 2 seconden ingedrukt om naar de WPS-stand te gaan. De status-LED knippert nu groen.
- 5 **Naar de WPS-stand gaan op uw Wi-Fi-router**  
Druk op de WPS-knop op uw Wi-Fi-router
- 6 **De Wi-Fi-router selecteren**  
Selecteer de Wi-Fi-router van uw keuze in het scherm (zie Afbeelding 9).  
Selecteer vervolgens het tabblad **Next** om door te gaan naar de volgende stap (zie Afbeelding 10).

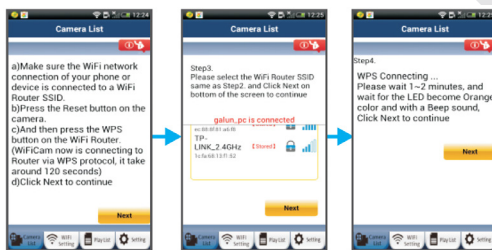

Afbeelding 8

Afbeelding 9

Afbeelding 10

- 7 **De IP-camera maakt verbinding met de Wi-Fi-router**  
Wacht 1-2 minuten. Wanneer de IP-camera verbinding heeft met de Wi-Fi-router, zal de status-LED oranje gaan branden.

Wanneer dit niet zo is zal de status-LED rood gaan knipperen. Ga terug naar stap 1 en probeer het opnieuw wanneer er iets fout gaat tijdens de installatie.

- 8 Selecteer het volgende tabblad na het voltooi van de installatie: **Next** (zie Afbeelding 11), en volg de instructies. Voer een naam voor de camera in en een wachtwoord voor veiligheid en
- 9 Selecteer het tabblad: **OK** (zie Afbeelding 13). De IP-camera opent nu automatisch het venster Weergave (zie Afbeelding 14).



Afbeelding 11

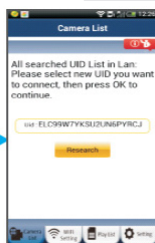

Afbeelding 12

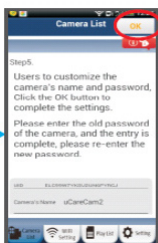

Afbeelding 13

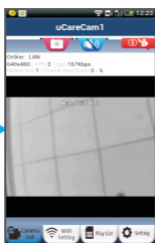

Afbeelding 14

**De IP-camera opstarten na het voltooiën van de Wi-Fi-verbinding**

- 1 Inschakeling**  
Sluit de stroomkabel aan op de DC-ingangsaansluiting op de IP-camera, en steek de stekker vervolgens in een stopcontact. De status-LED op de IP-camera zal groen oplichten gedurende 15 seconden.
- 2 Programma's laden**  
De status-LED zal rood oplichten gedurende 15 seconden.
- 3 Zoeken naar Wi-Fi-router**  
De status-LED zal groen knipperen totdat de Wi-Fi-router is gevonden (tot 5 minuten). Zodra de router is gevonden, gaat de status-LED oranje branden.

Controleer de status van de Wi-Fi-router of voer de installatie opnieuw uit wanneer de IP-camera geen verbinding kan maken met de Wi-Fi-router.

Selecteer in de app de cameranaam die wordt weergegeven in de cameralist om het venster Weergave te openen (zie Afbeelding 15).

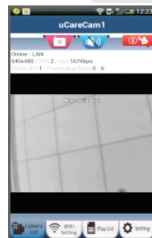
**Afbeelding 15****Voeg de reeds geïnstalleerde IP-camera toe aan de app**

**ANDROID (voor Apple ga naar: Stap 5)**

- 1** Open de uCare Cam-app en selecteer: 

 : Klik hier om de nieuwe Wi-Fi-camera te importeren

In het venster Cameralijst (zie Afbeelding 16) voor het toevoegen van een IP-camera.

- 2 Selecteer het tabblad: **QRCode**  
Uw apparaat opent nu de QR-codestand.  
Opmerking: u moet een QR-codescanner geïnstalleerd hebben op uw apparaat.
- 3 Scan de QR-code die u op de achterkant van de IP-camera aantreft. Na het scannen van de QR-code verschijnt de UID (Unique ID Code) op het scherm van uw apparaat (zie Afbeelding 17).
- 4 Voer een persoonlijke cameranaam en wachtwoord in en selecteer het tabblad: **OK** (zie Afbeelding 17).  
De nieuwe camera wordt nu toegevoegd aan de lijst (zie Afbeelding 18).

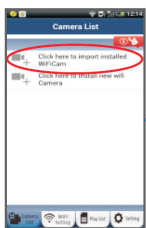

Afbeelding 16

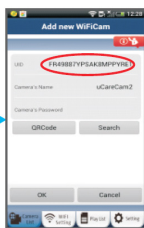

Afbeelding 17

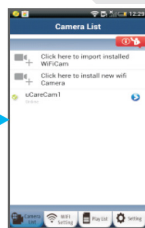

Afbeelding 18

## APPLE

- 5 Open de uCare Cam-app. 
- 6 Selecteer in het venster Cameralijst het +-symbool aan de rechterbovenkant van het scherm.
- 7 Selecteer de optie 'Scan camera QR code'.  
Opmerking: u moet een QR-codescanner geïnstalleerd hebben op uw apparaat.
- 8 Scan de QR-code die u op de achterkant van de IP-camera aantreft.

- 9 De UID (Unique ID Code) verschijnt na het scannen van de QR-code. Voor een persoonlijke camera-naam in en kies voor 'DONE' aan de rechterbovenkant van het scherm.

Zie voor meer informatie over de app, de IP-camera en de FAQ de VOLLEDIGE handleiding (alleen in het Engels), op de CD die geleverd wordt met dit product.

## Productbeschrijving:

SAS-IPCAM100B/BU/W/WU

1. Wi-Fi-antenne
2. Lichtgevoeligheidssensor
3. IR-LED
4. geen functie
5. Microfoon
6. LED-indicatie
7. WPS-/reset-toets
8. Sleuf voor micro-SD-kaart
9. Luidspreker
10. Verbinding voor camerasteun
11. 5V DC-ingang





SAS-IPCAM105B/BU/W/WU

1. LED-indicatie
2. Lichtgevoeligheidssensor
3. IR-LED
4. Microfoon
5. WPS-/reset-toets
6. Sleuf voor micro-SD-kaart
7. 5V DC-ingang



NEDERLANDS

**Veiligheidsmaatregelen:**

Om het risico op elektrische schokken te voorkomen mag dit product ALLEEN worden geopend door een erkende technicus wanneer er onderhoud nodig is. Koppel het product los van de elektrische voeding en van andere apparatuur als er zich problemen voordoen. Stel het product niet bloot aan water of vocht.

**Onderhoud:**

Reinig het product alleen met een droge doek.  
Gebruik geen reinigingsmiddelen of schuurmiddelen.

**Garantie:**

Eventuele wijzigingen en/of aanpassingen aan het product zullen de garantie ongeldig maken. Wij aanvaarden geen aansprakelijkheid voor schade veroorzaakt door onjuist gebruik van dit product.

**Disclaimer:**

Ontwerpen en specificaties kunnen zonder kennisgeving worden gewijzigd. Alle logo's, merken en productnamen zijn handelsmerken of geregistreerde handelsmerken van de respectievelijke eigenaren en worden hierbij als zodanig erkend.

**Afvoer:**

- Dit product is bestemd voor gescheiden inzameling bij een daartoe aangewezen verzamelpunt. Gooi dit product niet weg bij het huishoudelijk afval.
- Neem voor meer informatie contact op met de detailhandelaar of de lokale overheid die verantwoordelijk is voor het afvalbeheer.

Dit product is vervaardigd en geleverd in overeenstemming met de relevante reglementen en richtlijnen die voor alle lidstaten van de Europese Unie gelden. Het voldoet ook aan alle toepasselijke specificaties en reglementen van het land van verkoop.

Op aanvraag is officiële documentatie verkrijgbaar. Inclusief, maar niet uitsluitend: Conformiteitsverklaring (en productidentiteit), materiaalveiligheidsinformatie en producttestrapport.

Wend u tot onze klantenservice voor ondersteuning:

via de website: <http://www.nedis.nl/nl-nl/contact/contact-formulier.htm>

via e-mail: [service@nedis.nl](mailto:service@nedis.nl)

telefonisch: +31 (0)73-5993965 (tijdens kantooruren)

NEDIS B.V., De Tweeling 28, 5215 MC 's-Hertogenbosch, NEDERLAND



**Introduzione:**

- Sorvegliate le vostre proprietà grazie a questa telecamera IP Plug & Play. È semplice da installare e funziona senza bisogno di alcun tipo di configurazione. Grazie all'app gratuita uCare Cam potrete vedere e ascoltare i filmati dal vivo sul vostro smartphone o su altri dispositivi mobili dove e quando volete. L'app gratuita uCare Cam è disponibile su Google Play e sull'App Store di Apple. Le funzionalità avanzate vi consentiranno di essere avvertiti tramite e-mail o notifiche app qualora venga rilevato del movimento. Potrete rivedere foto e filmati in qualsiasi momento. Può essere utilizzata anche per sorvegliare i bambini grazie all'audio bidirezionale.
- Consigliamo di leggere questo manuale prima di installare/utilizzare questo prodotto.
- Tenete questo manuale in un posto sicuro per un futuro riferimento.

**Requisiti di sistema:**

- Dispositivo con SO Android 4.0 o superiore, o iOS 5.0 o superiore.
- Router Wi-Fi.

**Installazione dell'app sul vostro dispositivo mobile**

- 1 Scaricate l'app "uCare Cam" dall'App Store Google Play o Apple

**Dispositivo Android**

Link per scaricare "uCare Cam" dallo store Google Play

**Dispositivo iOS**

Link per scaricare "uCare Cam" dall'App Store Apple



- Una volta completata l'installazione del software, cliccate sull'icona per lanciare l'app.  
Password predefinita dell'"uCare Cam":  
0000  
Nome del gestore: admin  
Password del gestore: 0000







**Figura 1**  
"Finestra elenco telecamere"

Ci sono due opzioni per proseguire nella semplice impostazione della vostra telecamera IP.

#### Installazione della telecamera IP con la MODALITÀ ROUTER

- 1 Accensione**  
Inserite il connettore dell'alimentatore CC nella porta d'ingresso dell'alimentazione della telecamera IP e l'alimentatore nella presa di corrente. Il LED di stato sulla telecamera IP diventerà verde per circa 15 secondi.
- 2 Caricamento del programma**  
Il LED di stato diventerà rosso e lampeggerà per circa 15 secondi.
- 3 Modalità connessione router**  
Attendete che il LED di stato si illumini alternativamente di rosso e di verde.  
Nota:  
Se il LED non diventa rosso e verde, tenete premuto il pulsante WPS/RESET per più di 10 secondi per far ripartire la telecamera IP. Quando si accende il LED di stato verde e resta fisso, e il LED di stato rosso lampeggia due volte, diventando poi verde, la telecamera IP è entrata in modalità RESET. A questo punto potete rilasciare il pulsante e attendere che il LED di stato si illumini alternativamente di rosso e di verde.

**ANDROID (per SO Apple passate al punto 8)**  
**Impostate la telecamera IP affinché si colleghi al router Wi-Fi**

- 4 Aprite l'app "uCare Cam" e selezionate:   
Cliccate qui per installare la nuova telecamera Wi-Fi:   
nella schermata della Finestra elenco telecamere (vedi Figura 1).
- 5 Nella schermata successiva toccate il pulsante: 
- 6 poi toccate il pulsante:   
per passare al punto successivo (vedi Figura 2).  
Seguite passo dopo passo le istruzioni nella Finestra elenco telecamere (vedi Figura 3 e Figura 4). Inserite un nome e una password personalizzati per la telecamera (valori predefiniti: 0000).  
Per questioni di sicurezza, vi invitiamo a modificare la password predefinita una volta terminata la procedura di impostazione.
- 7 Cliccate sul pulsante:   
(vedi Figura 5). La uCare Cam entrerà automaticamente nella finestra di osservazione (vedi Figura 6) e il LED di stato della telecamera IP diventerà arancione.



Figura 2

Figura 3

Figura 4

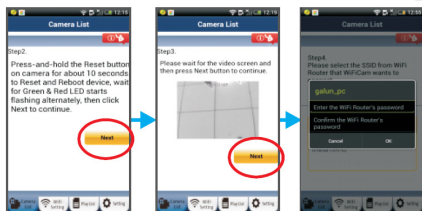

Figura 5

Figura 6

## APPLE

### Impostate la telecamera IP affinché si colleghi al router Wi-Fi

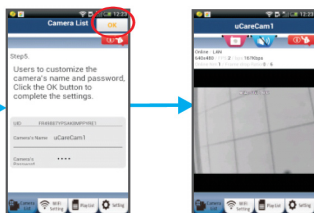
8

Aprite "Settings" sul vostro dispositivo iOS, selezionate "Wi-Fi" e attendete la ricerca di una rete. La rete si chiamerà "Wi-Fi-cam-p2p". Collegatevi a "Wi-Fi-cam-p2p".

9

A questo punto, aprite l'app "uCare Cam" e selezionate la scheda "Wi-Fi Connect" che si trova nella parte bassa dello schermo.

10

Selezionate "Router mode", poi "Next". Inserisca qui il nome della rete WiFi (SSID) e la password del suo router domestico.

11

Una volta ricevute queste informazioni, la telecamera IP si riavvierà. Attendete che riparta e collegatevi al router Wi-Fi. Una volta stabilito il collegamento in modo corretto, il LED di stato diventerà arancione. L'operazione potrebbe richiedere fino a 5 minuti.

- 12 A questo punto, selezionate il nome della telecamera nell'app "uCare Cam" per collegarvi.

Nota: Se il LED di stato non diventa arancione, controllate il vostro router Wi-Fi e assicuratevi che la telecamera IP si trovi nel raggio del segnale. Dopodiché, riprova la procedura di impostazione.

### Installare la telecamera IP tramite la modalità di collegamento WPS

Se il vostro router Wi-Fi ha un pulsante WPS (Wi-Fi Protected Setup), potete utilizzarlo per impostare la telecamera IP. (Dovete attivare la cifratura WPA/WPA2 sul router). Sul router Wi-Fi vedrete un pulsante con scritto "WPS". Potrebbe esserci scritto anche "QSS" o "AOSS"

- 1 **Impostazione modalità Wi-Fi - WPS**

Aprirete l'app "uCare Cam" 

e selezionate "Wi-Fi Setting" o "Wi-Fi Connect" nella parte bassa dello schermo.

Toccate il pulsante:  **Next**

poi toccate il pulsante:  **WPS Setup mode**

per passare al punto 2 (vedi Figura 8).

- 2 **Entrare in modalità WPS**

Accendete la telecamera IP. Il LED di stato sulla telecamera IP diventerà verde per circa 15 secondi.

- 3 **Caricamento del programma**

Il LED di stato diventerà rosso e lampeggerà per circa 15 secondi.

- 4 **Premete il pulsante WPS sulla vostra telecamera IP**

Attendete che il LED di stato si illumini alternativamente di rosso e di verde, poi tenete premuto per circa 2 secondi il pulsante WPS/RESET sulla telecamera IP per entrare in modalità WPS. Il LED di stato diventerà verde e lampeggerà.

- 5 **Mettete il router Wi-Fi in modalità WPS**

Premete il pulsante WPS sul router Wi-Fi

- 6 **Selezionare il router Wi-Fi**  
 Selezionate dalla schermata il router Wi-Fi scelto (vedi Figura 9).  
 poi toccate il pulsante **Next** per passare al punto successivo (vedi Figura 10).



Figura 8

Figura 9

Figura 10

- 7 **Collegamento della telecamera IP al router Wi-Fi**  
 Attendete circa 1-2 minuti. Se la telecamera IP si è collegata con successo al router Wi-Fi, il LED di stato diventerà arancione.

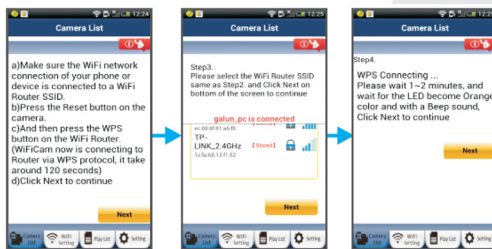
Altrimenti, il LED di stato diventerà rosso e lampeggerà. Se l'impostazione non ha avuto successo, tornate al punto 1 e riprovate.

- 8 Altrimenti, toccate il pulsante: **Next**  
 (vedi Figura 11) e seguite le istruzioni.  
 Per motivi di sicurezza, inserite un nome e una password per la telecamera e
- 9 Tocate il pulsante: **OK** (vedi Figura 13).  
 La telecamera IP entrerà automaticamente nella schermata di osservazione (vedi Figura 14).



Figura 11



Figura 12

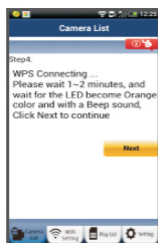

Figura 13

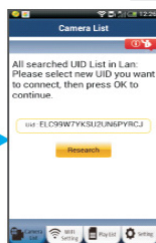

Figura 14

Una volta completato il collegamento Wi-Fi, attivate la telecamera IP.

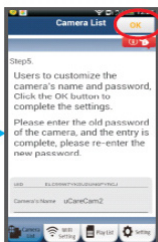
- 1 **Accensione**  
Inserite il connettore dell'alimentatore CC nella porta d'ingresso dell'alimentazione della telecamera IP e l'alimentatore nella presa di corrente. Il LED di stato sulla telecamera IP diventerà verde per circa 15 secondi.
- 2 **Caricamento del programma**  
Il LED di stato diventerà rosso e lampeggerà per circa 15 secondi.

### 3 Ricerca del router Wi-Fi

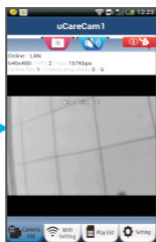
Il LED di stato diventerà verde e lampeggerà finché non viene trovato il router Wi-Fi (la procedura potrebbe richiedere fino a 5 minuti). Una volta trovato il router, il LED di stato diventerà arancione.

Se la telecamera IP non riesce a collegarsi con il router Wi-Fi, controllate lo stato del router o provate con una nuova installazione.

All'interno dell'app, selezionate il nome della telecamera che compare nell'elenco telecamere e si aprirà la finestra di osservazione (vedi Figura 15).





Figura 15

## Aggiungete la telecamera IP già installata alla app

**ANDROID (per SO Apple passate al punto 5)**

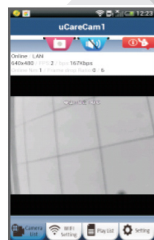
1 Aprite l'app "uCare Cam" e selezionate: 

 : Cliccate qui per importare la telecamera Wi-Fi installata nella schermata della Finestra Elenco telecamere (vedi Figura 16) per aggiungere una telecamera IP.

2 Toccate il pulsante: **QRCode**

Il vostro dispositivo entrerà in modalità codice QR.  
Nota: dovete avere uno scanner per codici QR installato sul vostro dispositivo.

3 Individuate il codice QR sul retro della telecamera IP e scansionatelo. Una volta scansionato il codice QR, l'UID (Unique ID code) apparirà sulla schermata del vostro dispositivo (vedi Figura 17).

4 Inserite un nome e una password personalizzati per la telecamera e toccate il pulsante: **OK** (vedi Figura 17).

La nuova telecamera verrà aggiunta all'elenco (vedi Figura 18).





Figura 16



Figura 17



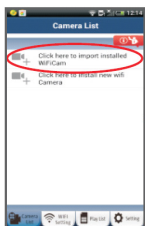

Figura 18

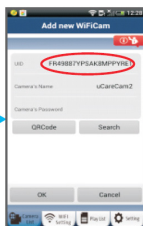
## APPLE

- 5 Aprite l'app "uCare Cam". 
- 6 Selezionate, nella Finestra elenco telecamere, il segno "+" in alto a destra dello schermo.
- 7 Selezionate l'opzione "Scan camera QR code".  
Nota: dovete avere uno scanner per codici QR installato sul vostro dispositivo.
- 8 Individuate il codice QR sul retro della telecamera IP e scansionatelo.
- 9 Una volta scansionato il codice QR, apparirà l'UID (Unique ID code). Inserite un nome personalizzato per la telecamera e toccate "DONE" sulla parte in alto a destra dello schermo.

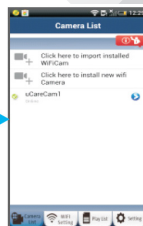
**Per ulteriori spiegazioni sull'app, la telecamera IP e le FAQ, consultate il manuale COMPLETO (solo in inglese) contenuto nel CD in dotazione con questo prodotto.**



ITALIANO

**Descrizione prodotto:**  
**SAS-IPCAM100B/BU/W/WU**

1. Antenna Wi-Fi
2. Sensore di intensità luminosa
3. LED IR
4. Nessuna funzione
5. Microfono
6. Indicatore LED
7. Pulsante WPS/RESET
8. Lettore schede Micro SD
9. Altoparlante
10. Attacco per fissaggio telecamera
11. Ingresso 5V CC





SAS-IPCAM105B/BU/W/WU

1. Indicatore LED
2. Sensore di intensità luminosa
3. LED IR
4. Microfono
5. Pulsante WPS/RESET
6. Lettore schede Micro SD
7. Ingresso 5V CC



**Precauzioni di sicurezza:**

Per ridurre il rischio di scosse elettriche, il presente dispositivo deve essere aperto SOLO da un tecnico autorizzato, nel caso sia necessario ripararlo.

Scollegare il prodotto dalla rete di alimentazione e da altri apparecchi se dovesse verificarsi un problema.

Non esporre l'apparecchio ad acqua o umidità.

**Manutenzione:**

Pulire il prodotto solo con un panno asciutto.

Non utilizzare solventi detergenti o abrasivi.

**Garanzia:**

Qualsiasi modifica e/o cambiamento al prodotto annullerà la garanzia. Non si accettano responsabilità per danni causati da un uso non corretto di questo prodotto.

**Dichiarazione di non responsabilità:**

Il design e le caratteristiche tecniche sono soggetti a modifica senza necessità di preavviso. Tutti i marchi, loghi e nomi dei prodotti sono marchi commerciali o registrati dei rispettivi titolari e sono riconosciuti come tali in questo documento.

**Smaltimento:**

- Questo prodotto è soggetto a raccolta differenziata nei punti di raccolta appropriati.
- Non smaltire dispositivi elettronici con i rifiuti domestici.
- Per maggiori informazioni, contattare il rivenditore o le autorità locali responsabili per la gestione dei rifiuti.

Il presente prodotto è stato realizzato e fornito in conformità a tutte le norme e le direttive vigenti, con validità in tutti gli stati membri della Comunità Europea. Inoltre è conforme alle specifiche e alle normative applicabili nel paese in cui è stato venduto.

La documentazione ufficiale è disponibile su richiesta. Essa include a titolo esemplificativo ma non limitativo:

Dichiarazione di conformità (e di identità del prodotto), scheda di sicurezza dei materiali, rapporto di prova del prodotto.

Contattare il nostro servizio clienti per assistenza:

tramite il nostro sito web: <http://www.nedis.it/it-it/contatti/modulo-contatto.htm>

tramite e-mail: [service@nedis.com](mailto:service@nedis.com)

tramite telefono: +31 (0)73-5993965 (in orario di ufficio)

NEDIS B.V., De Tweeling 28, 5215 MC 's-Hertogenbosch, Paesi Bassi

**Introducción:**

- Cúide las propiedades con esta IP de cámara plug & play. Fácil y simple de instalar, funciona sin la necesidad de ninguna forma de configuración. La aplicación gratuita uCare Cam le permite escuchar y ver imágenes en directo en su smartphone u otro dispositivo móvil. La aplicación gratuita uCare Cam está disponible en Google Play y en la Apple App Store. Las características avanzadas le ofrecen correo electrónico o notificación de aplicaciones cuando se detecta movimiento. Las imágenes de fotografía y vídeo pueden volver a reproducirse en cualquier momento. Apto también para usarlo como monitor de bebés debido a su función de audio bidireccional.
- Recomendamos que lea este manual antes de instalar / usar este producto.
- Guarde este manual en lugar seguro para futuras consultas.

**Requisitos del sistema:**

- El dispositivo funciona con Android 4.0 y hasta iOS 5.0 y superior.
- Router con Wi-Fi.

**Instalación de la aplicación en su dispositivo móvil**

- 1 Descargue la aplicación "uCare Cam" desde Google Play la Apple app store

**Dispositivo Android**

Enlace de descarga de "uCare Cam" de Google Play Store

**Dispositivo iOS**

Enlace de descarga de "uCare Cam" de App Store



- 2 Una vez que se ha completado la instalación del software, haga clic en el icono para poner en funcionamiento la aplicación.

Contraseña por defecto de "uCare Cam":  
0000

Nombre del gestor: admin

Contraseña del gestor: 0000



**Figura 1**  
"Ventana de lista de cámaras"

Existen dos opciones para continuar la instalación fácil de su cámara IP.

#### Instalar su cámara IP mediante MODO ROUTER

- 1 **Encendido**  
Conecte el conector del adaptador de alimentación CC en el puerto de entrada CC de la cámara IP y posteriormente conecte el adaptador de alimentación en la toma de pared. El LED de estado de la cámara IP cambiará al color verde durante aproximadamente 15 segundos.

- 2 **Carga de programas**  
El LED de estado parpadeará en rojo durante aproximadamente 15 segundos.





- 3 **Modo enlace de router**  
Espere a que el color del LED de estado alterne entre los colores rojo y verde.

Nota:

En caso de que el LED no se encienda en los colores rojo y verde, entonces pulse el botón WPS/REINICIO durante más de 10 segundos para reiniciar la cámara IP.

Cuando se ilumine el LED de estado en color verde y se mantenga, entonces el LED de estado rojo parpadea dos veces, tras lo cual cambia a verde; la cámara IP ha entrado en el estado de REINICIO. En este momento, puede soltar el botón y posteriormente, espere hasta que el LED de estado alterne entre rojo y verde.

**ANDROID (para Apple vaya a: paso 8)  
Fije la cámara IP para conectar el router Wi-Fi**

- 4 Abra la aplicación "uCare Cam" y seleccione:   
Haga clic aquí para instalar la nueva cámara Wi-Fi:   
En la pantalla de la ventana de lista de cámaras (véase Figura 1).
- 5 En la siguiente pantalla, seleccione la pestaña: 
- 6 posteriormente, seleccione la pestaña:   
Para entrar en el siguiente paso (véase Figura 2).  
Siga las instrucciones de la ventana de lista de cámaras paso a paso (véase Figura 3 y Figura 4). Por favor, introduzca el nombre de la cámara personal y la contraseña (por defecto 0000).  
Se le anima a que cambie la contraseña por defecto tras la configuración por motivos de seguridad.
- 7 Haga clic en la pestaña:   
(véase Figura 5). La uCare Cam entrará automáticamente en la ventana de visionado (véase Figura 6) y el LED de estado de la cámara IP se volverá de color naranja.



Figura 2

Figura 3

Figura 4

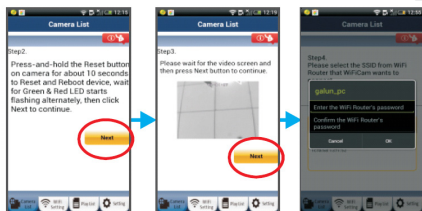

Figura 5

Figura 6

**APPLE**
**Fije la cámara IP para conectar el router Wi-Fi**

- 8 Abra "Settings" (Ajustes) en su dispositivo iOS y déjelo que busque una red. La red será "Wi-Fi-cam-p2p". Seleccione "Wi-Fi-cam-p2p" para conectarse.
- 9 Ahora, abra la aplicación "uCare Cam" y seleccione la pestaña situada en la parte inferior de la pantalla que dice "Wi-Fi Connect".
- 10 Seleccione "Router mode", y posteriormente en "Next". Introduzca aquí el nombre de la red Wi-Fi (SSID) y la contraseña de su router doméstico.
- 11 Una vez que la cámara IP reciba la información, se reiniciará. Por favor, espere a que se inicie y conéctela a su router Wi-Fi. Cuando se conecte con éxito, el color del LED de estado cambiará a naranja. Puede tardar hasta 5 minutos.



- 12 Posteriormente, seleccione el nombre de la cámara en la aplicación "uCare Cam" para conectarla.

Nota: Si el color del LED de estado de la cámara no cambia a naranja, por favor, compruebe su router Wi-Fi y asegúrese que la cámara IP se encuentra dentro del área de señal del router Wi-Fi. Posteriormente vuelva a intentar esta configuración.

### Instalar su cámara IP mediante el modo de conexión WPS

Si el router Wi-Fi dispone de un botón WPS (Configuración Protegida de Wi-Fi), puede usarlo para configurar la cámara IP. (Desde activar la encriptación WPA/WPA2 en el router). En el router Wi-Fi, verá un botón llamado "WPS". Asimismo puede llamarse "QSS" o "AOSS"

- 1 **Configurar el modo Wi-Fi - WPS**

Abra la aplicación "uCare Cam" 

y seleccione "Wi-Fi Setting" (Configuración Wi-Fi) o "Wi-Fi Connect" (Conectar Wi-Fi) situado en la parte inferior de la pantalla.

Seleccione la pestaña: **Next**

posteriormente, seleccione la pestaña: **WPS Setup mode**

Para entrar en el Paso 2 (véase Figura 8).

- 2 **Entrar en modo WPS**

Encienda su cámara IP. El LED de estado de la cámara IP estará de color verde durante aproximadamente 15 segundos.

- 3 **Carga de programas**

El LED de estado parpadeará en rojo durante aproximadamente 15 segundos.

- 4 **Pulse el botón WPS de su cámara IP**

Espera a que el LED de estado parpadee entre rojo y verde; posteriormente, pulse y mantenga pulsado el botón WPS/REINICIO de su cámara IP durante aproximadamente 2 segundos para entrar en modo WPS. El LED de estado parpadeará en verde.

- 5 **Entrar en modo WPS en el router Wi-Fi**

Pulse el botón WPS en el router Wi-Fi

6

**Selección del router Wi-Fi**

Seleccione el router Wi-Fi de su elección en la pantalla (véase Figura 9).  
posteriormente, seleccione la pestaña **Next** Para entrar en el siguiente paso (véase Figura 10).



Figura 8

Figura 9

Figura 10

7

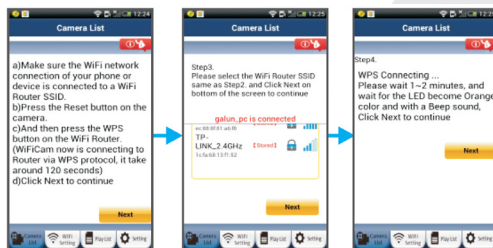
**La cámara IP se conecta con el router Wi-Fi**

Espera aproximadamente durante 1-2 minutos. Si la cámara IP se conecta con éxito al router Wi-Fi, el LED de estado cambiará a color naranja.

En caso contrario, el LED de estado se convertirá en una luz roja parpadeante. Si la configuración no tiene éxito, rogamos vuelva al paso 1 y vuelva a intentarlo.

8

Si tiene éxito, seleccione la pestaña: **Next**

(véase Figura 11), y siga las instrucciones.

Por favor, introduzca el nombre de la cámara y la contraseña por seguridad y

9

Seleccione la pestaña: **OK** (véase Figura 13).

La cámara IP entrará de forma automática en la pantalla de visionado (véase Figura 14).



Figura 11



Figura 12

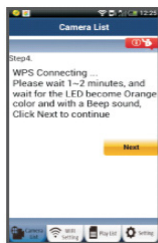

Figura 13

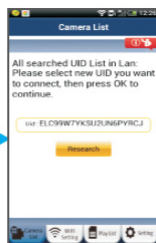

Figura 14

Inicie la cámara IP una vez que se haya completado la conexión Wi-Fi

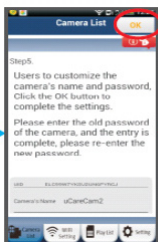
**1 Encendido**

Conecte el conector del adaptador de alimentación CC en el puerto de entrada CC de la cámara IP y posteriormente conecte el adaptador de alimentación en la toma de pared. El LED de estado de la cámara IP cambiará al color verde durante aproximadamente 15 segundos.

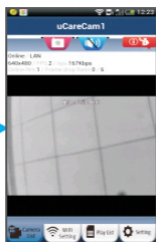
**2 Carga de programas**

El LED de estado parpadeará en rojo durante aproximadamente 15 segundos.

3

### Buscando el router Wi-Fi

El LED de estado parpadeará en verde hasta que se encuentre el router Wi-Fi (hasta 5 minutos). Una vez que se encuentre el router, el LED de estado se convertirá en color naranja.

Si la cámara IP no puede conectarse al router Wi-Fi, rogamos compruebe el estado del router Wi-Fi o vuelva a instalarlo.

En la aplicación, seleccione el nombre de la cámara que se muestra en la lista de cámaras y se abrirá la ventana de visionado (véase Figura 15).



Figura 15

## Añadir una cámara IP ya instalada en la aplicación

### ANDROID (para Apple vaya a: paso 5)

1

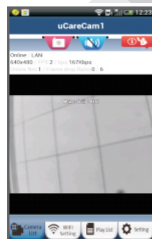
Abra la aplicación "uCare Cam" y seleccione:



 : Haga clic aquí para importar la cámara Wi-Fi instalada

en la pantalla de Ventana de lista de cámaras (véase Figura 16) para añadir una cámara IP.

2

Seleccione la pestaña: **QRCode**

El dispositivo entrará ahora en el modo código QR.

Nota: es necesario que disponga de un escáner de códigos QR instalado en su dispositivo.

3

Localice el código QR situado en la parte posterior lateral de la cámara IP y escanee el código QR. Aparecerá el UID (Código ID único) tras escanear el código QR en la pantalla de su dispositivo (véase Figura 17).

4

Introduzca el nombre personal de la cámara y la contraseña y seleccione la pestaña: **OK** (véase Figura 17).

La nueva cámara se añadirá a la lista (véase Figura 18).



Figura 16



Figura 17



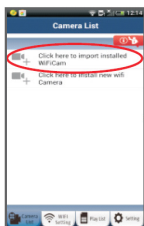

Figura 18

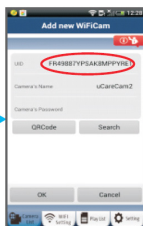
## APPLE

- 5 Abra la aplicación "uCare Cam". 
- 6 Seleccione, en la ventana de la lista de la cámara, el signo "+" en la esquina superior derecha de la pantalla.
- 7 Seleccione la opción "Scan camera QR code".  
Nota: es necesario que disponga de un escáner de códigos QR instalado en su dispositivo.
- 8 Localice el código QR situado en la parte posterior lateral de la cámara IP y escanee el código QR.
- 9 Aparecerá el UID (Código ID único) tras escanear el código QR. Introduzca el nombre personal de la cámara y seleccione "DONE" situado en la esquina superior derecha de la pantalla.

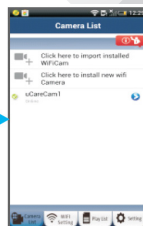
Para una mayor explicación de la aplicación, de la cámara IP y las preguntas frecuentes, rogamos compruebe el manual COMPLETO (sólo en inglés) en el CD que se suministra con este producto.



ESPAÑOL

**Descripción del producto:**  
SAS-IPCAM100B/BU/W/WU

1. Antena Wi-Fi
2. Sensor de intensidad de luz
3. LED de infrarrojos
4. Sin función
5. Micrófono
6. Indicador LED
7. Botón WPS/Reinicio
8. Ranura para tarjeta Micro SD
9. Altavoz
10. Conexión para montaje de cámara
11. Entrada CC de 5V





SAS-IPCAM105B/BU/W/WU

1. Indicador LED
2. Sensor de intensidad de luz
3. LED de infrarrojos
4. Micrófono
5. Botón WPS/Reinicio
6. Ranura para tarjeta Micro SD
7. Entrada CC de 5V



ESPAÑOL

**Precauciones de seguridad:**

Para reducir el peligro de descarga eléctrica, este producto SÓLO lo debería abrir un técnico autorizado cuando necesite reparación. Desconecte el producto de la toma de corriente y de los otros equipos si ocurriera algún problema. No exponga el producto al agua ni a la humedad.

**Mantenimiento:**

Limpie el producto solo con un paño seco.  
No utilice disolventes de limpieza ni productos abrasivos.

**Garantía:**

Cualquier cambio y/o modificación del producto anulará la garantía. No podemos asumir ninguna responsabilidad por ningún daño debido a un uso incorrecto de este producto.

**Exención de responsabilidad:**

Las ilustraciones y las especificaciones podrán sufrir cambios sin previo aviso. Todas las marcas de logotipos y nombres de productos constituyen patentes o marcas registradas a nombre de sus titulares correspondientes, reconocidos como tal.

**Eliminación:**

- Este producto está diseñado para desecharlo por separado en un punto de recogida adecuado. No se deshaga de este producto con la basura doméstica.
- Para obtener más información, póngase en contacto con el vendedor o la autoridad local responsable de la eliminación de residuos.

Este producto se ha fabricado y distribuido de conformidad con todas las normativas y directivas relevantes, válidas para todos los estados de la Unión Europea. También cumple con todas las especificaciones y normativas en el país en el cual se comercializa.

Prevía solicitud, podremos proporcionarle la documentación formal. Esta documentación incluye, entre otros: Declaración de conformidad (e identidad del producto), hoja de datos de seguridad del material, informe sobre las pruebas realizadas al producto.

Póngase en contacto con nuestro servicio de atención al cliente para obtener información adicional:

por medio de nuestro sitio web: <http://www.nedis.es/es-es/contacto/formulario-de-contacto.htm>  
enviando un correo electrónico: [service@nedis.com](mailto:service@nedis.com)  
o llamando por teléfono: +31 (0)73-5993965 (en horario de oficina)

NEDIS B.V., De Tweeling 28, 5215 MC 's-Hertogenbosch, PAÍSES BAJOS



**Introdução:**

- Vigie os seus imóveis com esta verdadeira câmara IP Plug & Play. Fácil e simples de instalar, funciona sem a necessidade de qualquer tipo de configuração. A aplicação gratuita uCare e Cam permite que veja e ouça a filmagem ao vivo no seu Smartphone ou noutros dispositivos móveis, a qualquer hora e em qualquer lugar. A aplicação gratuita uCare Cam encontra-se disponível no Google Play e na Apple App Store. Funcionalidades avançadas permitem a notificação por email ou por aplicações quando é detectado movimento. Reprodução de fotografias e vídeo em qualquer momento. Também adequada para ser usada como intercomunicador para bebés devido à sua função áudio bidireccional.
- Recomendamos que leia este manual antes de instalar/utilizar este produto.
- Guarde este manual num local seguro para referência futura.

**Requisitos de sistema:**

- Dispositivo com Android 4.0 e superior ou com iOS 5.0 e superior.
- Router com Wi-Fi.

**Instalação da Aplicação no seu dispositivo móvel**

- 1 Transfira a aplicação "uCare Cam" do Google Play ou da loja de aplicações da Apple

**Dispositivo Android**

Ligação para Transferência da "uCare Cam" do Google Play Store

**Dispositivo iOS**

Ligação para Transferência da "uCare Cam" da Loja de Aplicações



- Depois da conclusão da instalação do software, clique no ícone para executar a aplicação.  
Palavra-passe da “uCare Cam”  
predefinida: 0000  
Nome do Administrador: admin  
Palavra-passe do Administrador: 0000



**Figura 1**  
“Janela de Lista de Câmaras”

Existem duas opções para continuar a configuração fácil da sua câmara IP.



#### Instalar a sua câmara IP por MODO ROUTER

- Ligar**  
Ligue o conector CC do adaptador de alimentação à porta de entrada de CC da câmara IP e, em seguida, ligue o adaptador de alimentação a uma tomada de parede. O LED de estado na câmara IP apresentará uma luz verde durante cerca de 15 segundos.
- Programar Carregamento**  
O LED de estado na câmara IP acenderá uma luz vermelha durante cerca de 15 segundos.
- Modo de Ligação do Router**  
Aguarde até a cor do LED de estado alternar entre vermelho e verde.  
Nota:  
Se o LED não acender uma luz vermelha nem verde, prima o botão WPS/Repôr, durante mais de 10 segundos, para reiniciar a câmara IP. Quando a luz verde do LED de estado acender e ficar acesa e, em seguida, a luz vermelha do LED de estado piscar duas vezes e mudar para verde, significa que a câmara IP entrou no estado REPÔR. Nesta altura, pode libertar o botão e, em seguida, aguardar até o LED de estado alternar entre vermelho e verde.

**ANDROID (para a Apple, vá para: Passo 8)  
Defina a câmara IP para ligar ao Router Wi-Fi**

- 4** Abra a Aplicação "uCare Cam" e seleccione: 

Clique aqui para instalar a nova Câmara Wi-Fi: 

No ecrã da Janela de Lista de Câmaras (consulte a Figura 1).
- 5** No ecrã seguinte seleccione o separador: 
- 6** Em seguida, seleccione o separador: 

para entrar no passo seguinte (consulte a Figura 2).  
Siga as instruções passo-a-passo na janela Lista de Câmaras (consulte a Figura 3 e a Figura 4). Introduza uma palavra-passe e nome de câmara pessoal (a predefinição é 0000).  
Por motivos de segurança, recomendamos que altere a palavra-passe predefinida após a configuração.
- 7** Clique no separador: 

(consulte a Figura 5). A uCare Cam entrará automaticamente na janela de visualização (consulte a Figura 6) e o LED de estado da câmara IP apresentará uma cor laranja.



Figura 2

Figura 3

Figura 4

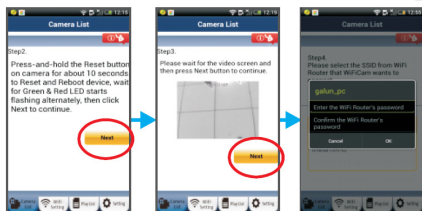

Figura 5

Figura 6

**APPLE**
**Defina a câmara IP para ligar ao router Wi-Fi**

- 8 Abra o menu "Settings" no seu dispositivo iOS, selecione "Wi-Fi" e permita que o dispositivo procure uma rede. A rede será "Wi-Fi-cam-p2p". Selecione "Wi-Fi-cam-p2p" para ligar.
- 9 Agora, abra a aplicação "uCare Cam" e selecione o separador, na parte inferior do ecrã, que indica "Wi-Fi Connect".
- 10 Selecione "Router mode" e, em seguida, "Next". Introduza aqui a palavra-passe e o nome (SSID) da rede Wi-Fi do seu router de casa.
- 11 Depois de a câmara IP receber estas informações, reiniciará. Aguarde que reinicie e ligue-a ao seu router Wi-Fi. Quando estiver ligada com êxito, a cor do LED de estado mudará para laranja. Poderá demorar até 5 minutos.

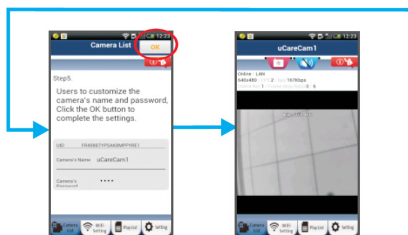
- 12 Em seguida, seleccione o nome da câmara na aplicação “uCare Cam” para ligar.

Nota: Se a cor do LED de estado não mudar para laranja, verifique o seu router Wi-Fi e certifique-se de que a câmara IP está dentro da área de sinal do mesmo. Em seguida, tente executar novamente a configuração.

### Instalar a sua câmara IP por modo de ligação WPS

Se o seu router Wi-Fi possuir um botão WPS (Configuração Protegida por ), poderá utilizá-lo para configurar a câmara IP. (Tem de activar a encriptação WPA/WPA2 no Router). No router Wi-Fi, verá um botão com a etiqueta “WPS”. Também poderá ter a etiqueta “QSS” ou “AOSS”

- 1 **Configurar modo Wi-Fi – WPS**

Abra a aplicação “uCare Cam” 

e seleccione “Wi-Fi Setting” ou “Wi-Fi Connect” na parte inferior do ecrã.

Selecione o separador: **Next**

Em seguida, seleccione o separador: **WPS Setup mode**

para entrar no Passo 2 (consulte a Figura 8).

- 2 **Entrar no modo WPS**

Ligue a sua câmara IP. O LED de estado na câmara IP apresentará uma luz verde durante 15 segundos.

- 3 **Programar Carregamento**

O LED de estado na câmara IP acenderá uma luz vermelha durante cerca de 15 segundos.

- 4 **Prima o botão WPS na sua câmara IP**

Aguarde até o LED de estado começar a piscar entre vermelho e verde e, em seguida, mantenha o botão WPS/REPÔR premido na sua câmara IP durante cerca de 2 segundos para entrar no modo WPS. O LED de estado ficará a piscar uma luz verde.

- 5 **Entrar no modo WPS no router Wi-Fi**

Prima o botão WPS no router Wi-Fi

- 6 **Seleccionar o router Wi-Fi**  
 Selecciono o router Wi-Fi que pretendo no ecrã (consulte a Figura 9).  
 Em seguida, seleccione o separador **Next** para entrar no passo seguinte (consulte a Figura 10).



Figura 8

Figura 9

Figura 10

- 7 **Ligação da câmara IP ao router Wi-Fi**  
 Aguarde cerca de 1-2 minutos. Se a câmara IP estiver ligada com êxito ao router Wi-Fi, o LED de estado apresentará uma cor laranja.

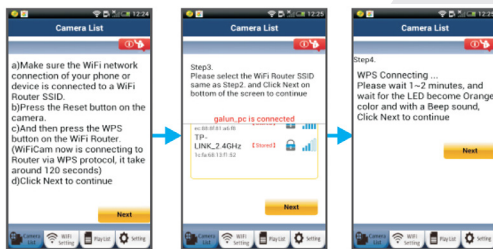
Como contrário, o LED de estado piscará uma luz vermelha. Se a configuração não tiver êxito, regresse ao Passo 1 e tente novamente.

- 8 Se tiver êxito, seleccione o separador: **Next** (consulte a Figura 11) e siga as instruções.  
 Introduza uma palavra-passe e nome da câmara para segurança e
- 9 Selecciono o separador: **OK** (consulte a Figura 13).  
 A câmara IP entrará automaticamente no ecrã de visualização (consulte a Figura 14).



Figura 11



Figura 12

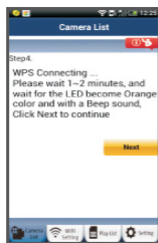

Figura 13

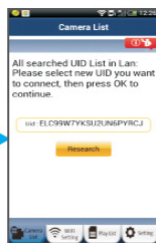

Figura 14

### Ligar a câmara IP depois da conclusão da ligação Wi-Fi

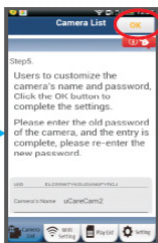
- 1 **Ligar**  
Ligue o conector CC do adaptador de alimentação à porta de entrada de CC da câmara IP e, em seguida, ligue o adaptador de alimentação a uma tomada de parede. O LED de estado na câmara IP apresentará uma luz verde durante cerca de 15 segundos.
- 2 **Programar Carregamento**  
O LED de estado na câmara IP acenderá uma luz vermelha durante cerca de 15 segundos.

- 3 **Procurar Router Wi-Fi**  
O LED de estado piscará uma luz verde até o router Wi-Fi ser encontrado (até 5 minutos). Quando o router for encontrado, o LED de estado apresentará uma cor laranja.

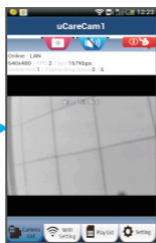
Se a câmara IP não conseguir ligar ao router Wi-Fi, verifique o estado do router Wi-Fi ou instale-o novamente.

Na aplicação, seleccione o nome da câmara que é apresentado na Lista de Câmaras para abrir a janela de visualização (consulte a Figura 15).



Figura 15

#### Adicionar a câmara IP já instalada à aplicação

**ANDROID (para a Apple, vá para: Passo 5)**

- 1 Abra a aplicação “uCare Cam” e seleccione: 

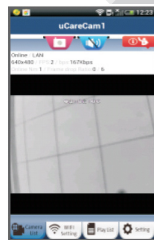
 : Clique aqui para importar a Câmara Wi-Fi instalada

No ecrã da Janela de Lista de Câmaras (consulte a Figura 16) para adicionar uma câmara IP.

- 2 Seleccione o separador: **QRCode**  
O seu dispositivo entrará agora no modo de código QR.  
Nota: necessita de ter um digitalizador de código QR instalado no seu dispositivo.

- 3 Localize o código QR na parte posterior da câmara IP e digitalize-o. Após a digitalização do código QR, o UID (código de ID Exclusivo) aparece no ecrã do seu dispositivo (consulte a Figura 17).

- 4 Introduza uma palavra-passe e nome da câmara pessoal e seleccione o separador: **OK** (consulte a Figura 17).

A nova câmara será adicionada à lista (consulte a Figura 18).





Figura 16



Figura 17



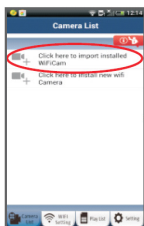

Figura 18

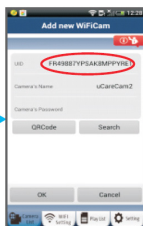
**APPLE**

- 5 Abra a Aplicação "uCare Cam". 
- 6 Na janela de lista de câmaras, seleccione o sinal "+" na parte superior direita do ecrã.
- 7 Seleccione a opção "Scan camera QR code".  
Nota: necessita de ter um digitalizador de código QR instalado no seu dispositivo.
- 8 Localize o código QR na parte posterior da câmara IP e digitalize-o.
- 9 O UID (código de ID Exclusivo) será apresentado depois de digitalizar o código QR.  
Introduza um nome de câmara pessoal e seleccione "DONE" na parte superior direita do ecrã.

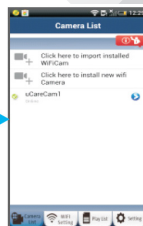
Para obter mais explicações sobre a aplicação, a câmara IP e as Perguntas Mais Freqüentes, consulte o manual COMPLETO (Só versão em inglês) no CD fornecido com este produto.



PORTUGUÊS

**Descrição do produto:**  
SAS-IPCAM100B/BU/W/WU

1. Antena Wi-Fi
2. Sensor de intensidade da luz
3. LED IV
4. Nenhuma função
5. Microfone
6. Indicador LED
7. Botão WPS/Repôr
8. Ranhura para cartões Micro SD
9. Altifalante
10. Ligação para instalação da câmara
11. Entrada CC de 5V





SAS-IPCAM105B/BU/W/WU

1. Indicador LED
2. Sensor de intensidade da luz
3. LED IV
4. Microfone
5. Botão WPS/Repôr
6. Ranhura para cartões Micro SD
7. Entrada CC de 5V



PORTUGUÊS

**Precauções de segurança:**

Quando necessitar de reparação e para reduzir o risco de choque eléctrico, este produto deve APENAS ser aberto por um técnico autorizado.

Desligar o produto da tomada de alimentação e outro equipamento se ocorrer um problema.

Não expor o produto à água ou humidade.

**Manutenção:**

Limpe o produto com um pano seco.

Não utilizar solventes de limpeza ou produtos abrasivos.

**Garantia:**

Quaisquer alterações e/ou modificações no produto anularão a garantia. Não nos podemos responsabilizar por qualquer dano causado pelo uso incorrecto deste produto.

**Limitação de Responsabilidade:**

Os designs e as especificações estão sujeitos a alteração sem aviso. Todos os logótipos, marcas ou logótipos de marcas e nomes de produtos são marcas registadas dos respectivos proprietários e são reconhecidas como tal neste documento.

**Eliminação:**

- Este produto deve ser eliminado separadamente num ponto de recolha apropriado.
- Não eliminar este produto juntamente com o lixo doméstico.
- Para obter mais informações, contactar o revendedor ou o organismo local responsável pela gestão de resíduos.

Este produto foi fabricado e fornecido em conformidade com todos os regulamentos e directivas relevantes, válidos para todos os estados membros da União Europeia. Além disso, está em conformidade com todas as especificações e regulamentos aplicáveis no país de venda.

Mediante pedido, será disponibilizada documentação formal. Isto inclui, mas não se limita a: Declaração de Conformidade (e identidade do produto), Ficha de Dados de Segurança de Material e relatório de teste do produto.

Contactar o nosso centro de serviço de apoio ao cliente para obter assistência:

através da página de internet: <http://www.nedis.pt/pt-pt/contacto/formulario-de-contacto.htm>

através de e-mail: [service@nedis.com](mailto:service@nedis.com)

através do telefone: +31 (0)73-5993965 (durante o horário normal de expediente)

NEDIS B.V., De Tweeling 28, 5215 MC 's-Hertogenbosch, HOLANDA

**Bevezetés:**

- Szem előtt tarthatja tulajdonát és értékeit ezzel a ténylegesen Plug & Play IP kamerával. Könnyen és egyszerűen használatba vehető, nem kell konfigurálni. Az ingyenes uCare Cam alkalmazással élőben figyelheti okostelefonja vagy más mobil eszköze képét és hangját bármikor, bárhonnét. Az ingyenes uCare Cam alkalmazás a Google Play webhelyről és az Apple App Store áruházból szerezhető be. Speciális szolgáltatásként e-mail értesítést küld, ha mozgást észlel. A fotó és/vagy videó felvételek bármikor visszajátszhatók. Kétirányú hangcsatornája révén babafigyelőként is használható.
- Kérjük, hogy a termék üzembe állítása/használatá előt olvassa el ezt a használati útmutatót.
- A használati útmutatót tartsa biztonságos helyen, mert a jövőben még szüksége lehet rá.

**Rendszerkövetelmények:**

- Android 4.0 vagy újabb, vagy iOS 5.0 vagy újabb operációs rendszerű készülék.
- WiFi útválasztó.

**Az alkalmazás telepítése mobil eszközre**

1

Töltse le a „uCare Cam” alkalmazást a Google Play webhelyről vagy az App alkalmazásáruházából

**Android eszköz**

„uCare Cam” letöltési hivatkozás a Google Play webáruházhoz

**iOS készülék**

„uCare Cam” letöltési hivatkozás az Apple alkalmazásáruházhoz



- 2 A letöltést követően kattintson az ikonra az alkalmazás futtatásához.  
A „uCare Cam” alapértelmezett jelszava:  
0000  
Felhasználónév: admin  
Felhasználói jelszó: 0000



1. ábra  
„Kamerajegyzék  
ablak”

Kétféle módon folytathatja az IP kamera egyszerű beállítását.

### Az IP-kamera telepítése ÚTVÁLASZTÓ MÓDBAN

- 1 **Bekapcsolás**  
Dugaszolja a hálózati tápegység csatlakozóját az IP kamera tápaljzatába, majd a tápegységet a konnektorba. Az IP kamera állapotjelző LED-je kb. 15 másodpercig zölden világít.
- 2 **A program betöltése**  
Az állapotjelző LED kb. 15 másodpercig pirosan villog.
- 3 **Útválasztó kapcsolat mód**  
Várja meg, hogy az állapotjelző LED felváltva piros és zöld színnel világítson.  
Megjegyzés:  
Ha ez nem történik meg, nyomja meg 10 másodpercnél hosszabb időre a WPS/Visszaállító gombot, hogy újrainduljon az IP kamera. Az IP kamera RESET (visszaállított) állapotba került, ha állapotjelző LED-je kigyullad és égve marad, majd kétszer pirost villan, majd átmegy zöldbe. Ekkor elengedheti a gombot. Várja meg, hogy váltakozva piros és zöld fénnel világítson a LED.

**ANDROID (Apple készülék esetén: 8. lépés)**  
**Kapcsolja össze az IP kamerát a Wi-Fi útválasztóval**

- 4 Nyissa meg a „uCare Cam” alkalmazást, és válassza ezt: 

Kattintson ide az új Wi-Fi kamera telepítéséhez: 

A kamerajegyzék ablak képernyőjén (lásd a 1. ábra).
- 5 A következő képernyőn válassza ezt a fület: **Router mode**
- 6 Utána válassza ezt a gombot: **Next**

a következő lépésre ugráshoz (lásd a 2. ábra).  
Kövesse a kamerajegyzék ablak utasításait, lépésről lépésre (lásd a 3. ábra és 4. ábra). Írja be a személyes kamera nevét és jelszavát (alapértelmezett érték: 0000).  
Kérjük, hogy a beállítás után biztonsági okokból változtassa meg az alapértelmezett jelszót.
- 7 Kattintson erre a fülre: **OK**

(lásd a 5. ábra). A „uCare Cam” automatikusan a nézőablakba vált (lásd a 6. ábra), az IP kamera állapotjelző LED-je pedig narancssárga színre vált.

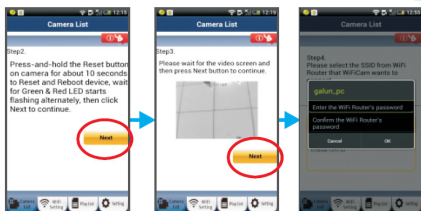

2. ábra

3. ábra

4. ábra

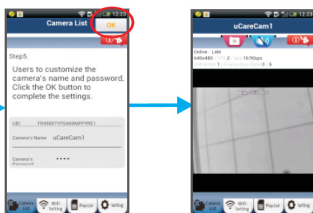

5. ábra

6. ábra

## APPLE

### Kapcsolja össze az IP kamerát a Wi-Fi útválasztóval

- 8 Nyissa meg a „Settings” pontot iOS készülékén, válassza ki a Wi-Fi lehetőséget, és keresse meg vele a hálózatot. A hálózat neve „Wi-Fi-cam-p2p”. A felkapcsolódáshoz válassza ki a „Wi-Fi-cam-p2p” lehetőséget.
- 9 Most nyissa meg a „uCare Cam” alkalmazást, és válassza a képernyő alján a „Wi-Fi Connect” lehetőséget.
- 10 Válassza a „Router mode”, majd a „Next” lehetőséget. Írja be a Wi-Fi hálózat nevét (SSID) és otthoni útválasztója jelszavát.
- 11 Az adatok beírása után az IP kamera újra indul. Várja meg, hogy ismét a Wi-Fi útválasztóra kapcsolódjon. A felkapcsolódást az állapotjelző LED narancssárga színre váltása jelzi. Ez akár 5 percre is tart.



- 12 Utána az összekapcsolódáshoz válassza ki a kamera nevét a „uCare Cam” alkalmazásban.  
Megjegyzés: Ha az állapotjelző LED nem vált narancssárga színre, ellenőrizze a Wi-Fi útválasztót, és hogy az IP kamera az útválasztó hatókörén belülre esik-e. Utána végezze el ismét a beállítást.

### Az IP-kamera telepítése WPS kapcsolódási módban

Ha van WPS (Wi-Fi Protected Setup) gomb a Wi-Fi útválasztón, azzal is telepítheti az IP kamerát. (Az útválasztón engedélyezni kell a WPA/WPA2 titkosítást.) Keresse meg az útválasztón a „WPS” gombot. Lehet, hogy „QSS” vagy „AOSS” a felirata

1 **A Wi-Fi - WPS mód beállítása**

Nyissa meg a „uCare Cam” alkalmazást



és a képernyő alján válassza a „Wi-Fi Setting” vagy „Wi-Fi Connect” lehetőséget.

Válassza ezt a gombot: **Next**

Utána válassza ezt a gombot: **WPS Setup mode**

a 2. lépésre ugráshoz (lásd a 8. ábra).

2 **A WPS módba lépés**

Kapcsolja be az IP kamerát. Az IP kamera állapotjelző LED-je kb. 15 másodpercig zölden világít.

3 **A program betöltése**

Az állapotjelző LED kb. 15 másodpercig pirosan villog.

4 **Nyomja meg WPS gombot az IP kamerán**

Várja meg, hogy az állapotjelző LED váltakozva piros és zöld színnel világítson, majd a WPS módba lépéshez kb. 2 másodpercre nyomja le IP kamerája WPS/Visszaállító gombját. Az állapotjelző LED zölden villog.

5 **Lépjen WPS módba a Wi-Fi útválasztón**

Nyomja meg a Wi-Fi útválasztó WPS gombját

- 6 **A Wi-Fi útválasztó kiválasztása**  
 Válassza ki a megfelelő Wi-Fi útválasztót a képernyőn (lásd a 9. ábra).  
 Utána válassza ezt a gombot **Next** a következő lépésre  
 ugráshoz (lásd a 10. ábra).

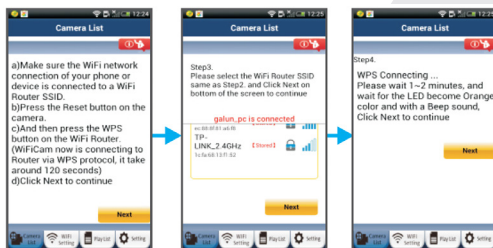

8. ábra

9. ábra

10. ábra

- 7 **Az IP kamera összekapcsolódik a Wi-Fi útválasztóval**  
 Várjon 1-2 percet. Ha az IP kamera sikeresen összekapcsolódott a Wi-Fi  
 útválasztóval, állapotjelző LED-je narancssárgán világít.

Egyébként pirosan villog. Ha nem sikerült a beállítás, lépjen vissza az  
 1. lépésre és ismételje meg az eljárást.

- 8 Siker esetén válassza ezt a gombot: **Next**  
 (lásd a 11. ábra) és kövesse az utasításokat.  
 A biztonságos működéshez írja be a kamera nevét és jelszavát, majd
- 9 Válassza ezt a gombot: **OK** (lásd a 13. ábra).  
 Az IP kamera automatikusan a nézőablakra vált (lásd a 14. ábra).



11. ábra

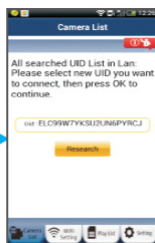

12. ábra

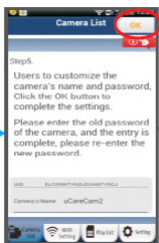

13. ábra

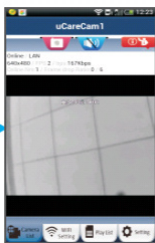

14. ábra

#### Az IP kamera elindítása a Wi-Fi kapcsolat létrejötte után

- 1 **Bekapcsolás**  
Dugaszolja a hálózati tápegység csatlakozóját az IP kamera tápaljzatába, majd a tápegységet a konnektorba. Az IP kamera állapotjelző LED-je kb. 15 másodpercig zölden világít.
- 2 **A program betöltése**  
Az állapotjelző LED kb. 15 másodpercig pirosan villog.

3

### A Wi-Fi útválasztó megkeresése

A Wi-Fi útválasztó megtalálásáig (akár 5 percig) zölden villog az állapotjelző LED. Az útválasztó megtalálása után narancssárgára vált.

Ha végképp nem tud a Wi-Fi útválasztóra kapcsolódni az IP kamera, ellenőrizze a Wi-Fi útválasztó állapotát, vagy ismétlje meg a telepítést.

Az alkalmazásban válassza ki a kamera nevét a kamerajegyzéken; ekkor megnyílik a nézőablak (lásd a 15. ábra).

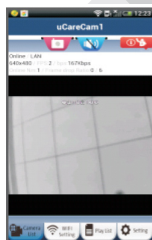

15. ábra

## Már telepített IP kamera hozzáadása az alkalmazáshoz

### ANDROID (Apple készülék esetén: 5. lépés)

1

Nyissa meg a „uCare Cam” alkalmazást, és válassza ezt:



 : Kattintson ide a telepített Wi-Fi kamera importálásához a kamerajegyzék ablak képernyőn (lásd a 16. ábra), az IP kamera hozzáadásához.

2

Válassza ezt a gombot: **QRCode**

Készüléke ekkor a QR kód módba lép. Megjegyzés: készülékén legyen QR kód olvasó telepítve.

3

Keresse meg a QR kódot az IP kamera hátoldalán, és olvassa be. A QR kód beolvasása után megjelenik készüléke képernyőjén az UID (Unique ID) kód (lásd a 17. ábra).

4

Írjon be egy egyéni kameranevet és jelszót, majd válassza a következő gombot: **OK** (lásd a 17. ábra).

Az új kamera felkerül a jegyzékbe (lásd a 18. ábra).

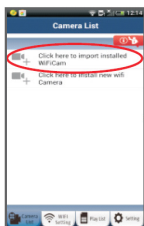

16. ábra

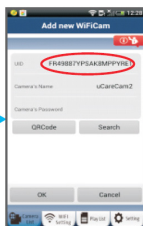

17. ábra

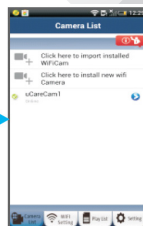

18. ábra

## APPLE

- 5 Nyissa meg a „uCare Cam” alkalmazást. 
- 6 A kamerajegyzék ablakban válassza a képernyő jobb felső sarkában levő „+” jelet.
- 7 Válassza a „Scan camera QR code” (A kamera QR kódjának beolvasása) lehetőséget.  
Megjegyzés: készülékén legyen QR kód olvasó telepítve.
- 8 Keresse meg a QR kódot az IP kamera hátoldalán, és olvassa be.
- 9 A QR kód beolvasása után megjelenik az UID (Unique ID) kód. Írjon be egy egyéni kameranevet, majd válassza „DONE” (kész) lehetőséget a képernyő jobb felső sarkában.

Az alkalmazás, valamint az IP kamera leírása és a gyakori kérdésekre adott válaszok a termékhez adott CD lemezen találhatóak (csak angol nyelven).



**A termék leírása:**  
**SAS-IPCAM100B/BU/W/WU**

1. Wi-Fi antenna
2. Fényerő-érzékelő
3. Infra LED
4. Nincs funkciója
5. Mikrofon
6. LED jelző
7. WPS/Visszaállító gomb
8. Micro SD kártyahely
9. Hangszóró
10. Kameratalp csatlakozó
11. 5 V= bemenet



MAGYAR





SAS-IPCAM105B/BU/W/WU

1. LED jelző
2. Fényerő-érzékelő
3. Infra LED
4. Mikrofon
5. WPS/Visszaállító gomb
6. Micro SD kártyahely
7. 5 V= bemenet



MAGYAR

**Biztonsági óvintézkedések:**

Az áramütés veszélyének csökkentése érdekében ezt a terméket KIZÁRÓLAG a márkaszerviz képviselője nyithatja fel.

Hiba esetén húzza ki a termék csatlakozóját a konnektorból, és kösse le más berendezésekről.

Vigyázzon, hogy ne érje a terméket víz vagy nedvesség.

**Karbantartás:**

Száraz kendővel tisztítsa a terméket.

Ne használjon oldószert vagy súrolószereket.

**Jótállás:**

A termék illetéktelen módosítása érvényteleníti jótállását. Nem vállalunk felelősséget a termék szakszerűtlen használata miatti károkért.

**Jogi nyilatkozat:**

A termék kialakítása és műszaki jellemzői előzetes értesítés nélkül is módosulhatnak. Minden logó, terméknév és védjegy a megfelelő tulajdonos védjegye vagy bejegyzett védjegye, azokat ennek tiszteletben tartásával említjük.

**Leselejtezés:**

- A terméket elkülönítve, a megfelelő gyűjtőhelyeken kell leselejtezni. Ne dobja ki a készüléket a háztartási hulladékokkal együtt.
- További információért lépjen kapcsolatba a forgalmazóval, vagy a hulladékkezelésért felelős helyi hatósággal.

Ez a termék az Európai Unió minden tagállamában érvényes vonatkozó rendelkezések és irányelvek betartásával készült és került forgalomba. Megfelel az értékesítési országban rá vonatkozó minden előírásnak és rendelkezésnek. Kérésre hivatalos dokumentációt is rendelkezésre bocsátunk. A dokumentáció a teljesség igénye nélkül a következőket tartalmazza: Megfelelőségi (és termékazonosság) Nyilatkozat, anyagbiztonsági adatlap, a termék vizsgálati jegyzőkönyve.

Támogatással kapcsolatos ügyekben keresse ügyfélszolgálatunkat:

webhely: <http://www.nedis.com/en-us/contact/contact-form.htm>

e-mail: [rendeles@hqnedis.hu](mailto:rendeles@hqnedis.hu)

telefon: +31 (0)73-5993965 (munkaidőben)

NEDIS B.V., De Tweeling 28, 5215 MC 's-Hertogenbosch, HOLLANDIA



**Johdanto:**

- Voit vartioida omaisuuttasi ainutlaatuisen Plug & Play IP-kameran avulla. Helppo ja yksinkertainen asentaa, toimii ilman mitään määrytysten tekemistä. Ilmainen uCare Cam -sovellus sallii katsomisen ja kuuntelemisen älypuhelimesta tai muusta mobiililaitteesta milloin ja missä tahansa. Ilmainen Ucare Cam -sovellus on saatavilla Google Play -kaupasta ja Applen App Storesta. Lisäominaisuutena tieto liikkeen tunnistamisesta sähköpostiviestinä tai sovelluksen kautta. Valokuva ja/tai video voidaan toistaa mistä tahansa hetkestä. Soveltuu myös itkuhälyttimeksi 2-suuntaisen äänitoiminnon ansiosta.
- Suosittelemme tämän oppaan lukemista ennen tuotteen asennusta/käyttöä.
- Säilytä tämä käyttöopas myöhempää käyttöä varten.

**Järjestelmävaatimukset:**

- Laite vaatii Android 4.0 tai iOS 5.0 -järjestelmän tai niitä uudemman.
- Reititin, jossa Wi-Fi.

**Sovelluksen asennus mobiililaitteeseesi**

- 1 Lataa "uCare Cam"-sovellus Google Play -kaupasta tai Applen App Storesta

**Android-laite**

Google Play -kauppa "uCare Cam" latauslinkki

**iOS-laite**

App Store "uCare Cam" latauslinkki



- 2 Kun ohjelmiston asennus on valmis, napsauta kuvaketta ja suorita sovellus. "uCare Cam"-sovelluksen oletussalasana: 0000  
Käyttäjätunnus: admin  
Käyttäjän salasana: 0000







Kuva 1  
"Kameraikkuna"

### IP-kameran helppojen asetusten tekemiseen on kaksi vaihtoehtoa.

#### IP kameran asentaminen REITITINTILASSA

- 1 Kytke virta**  
Kytke verkkolaitteen DC-liitin IP-kameran DC-tuloliitäntään ja kytke sitten verkkolaite pistorasiaan. IP-kameran tilan LED-merkkivalo muuttuu vihreäksi noin 15 sekunnin ajaksi.
- 2 Ohjelman lataaminen**  
Tilan LED-merkkivalo vilkkuu punaisena noin 15 sekunnin ajan.
- 3 Reitittimen linkkitila**  
Odota, kunnes LED-valon väri vuorottelee punaisen ja vihreän välillä.  
Huomaa:  
Jos LED ei pala punaisena ja vihreänä, paina WPS/palautus-painiketta vähintään 10 sekunnin ajan käynnistääksesi IP-kameran uudelleen. Kun vihreä tilan LED-valo syttyy ja punainen tilan LED-valo vilkkuu kahdesti, jonka jälkeen se muuttuu vihreäksi, IP-kamera on PALAUTUS-tilassa. Nyt voit vapauttaa painikkeen ja odottaa kunnes LED-valo on vuorotellen punainen ja vihreä.

**ANDROID (Apple-laitteessa voit siirtyä: vaiheeseen 8)  
IP-kameran asettaminen muodostamaan yhteyden Wi-Fi-  
reitittimeen**

- 4 Avaa "uCare Cam"-sovellus ja valitse:   
Napsauta tätä uuden Wi-Fi-kameran asentamiseksi:   
kameraikkunassa (katso Kuva 1).
- 5 Valitse seuraavassa näytössä välilehti:  Router mode
- 6 valitse sitten välilehti:  Next  
päästäksesi seuraavaan vaiheeseen (katso Kuva 2).  
Noudata kameraikkunan ohjeita vaihe vaiheelta (katso Kuva 3 ja Kuva 4). Anna kameran yksilöllinen nimi ja salasana (oletus 0000).  
Sinun kannattaa vaihtaa oletussalasana asennuksen jälkeen turvallisuussyistä.
- 7 Napsauta välilehteä.  OK  
(katso Kuva 5). uCare Cam siirtyy automaattisesti katseluikkunaan (katso Kuva 6) ja IP-kameran tilan LED-valo muuttuu oranssiksi.

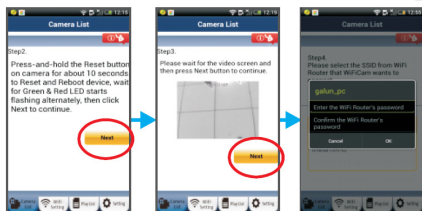

Kuva 2

Kuva 3

Kuva 4

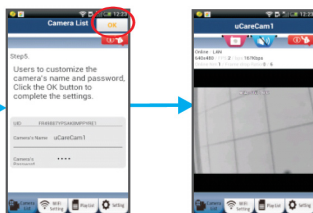

Kuva 5

Kuva 6

**APPLE**
**IP-kameran asettaminen muodostamaan yhteyden Wi-Fi-reitittimeen**

- 8 Avaa iOS-laitteesta "Settings" ja valitse "Wi-Fi" ja anna sen hakea verkko. Verkko on "Wi-Fi-cam-p2p". Yhdistä valitsemalla "Wi-Fi-cam-p2p".
- 9 Avaa nyt "uCare Cam"-sovellus ja valitse näytön alareunasta välilehti "Wi-Fi Connect".
- 10 Valitse "Router mode" ja sitten "Next". Anna tässä Wi-Fi-verkon nimi (SSID) ja kotireitittimesi salasana.

- 11 Kun IP-kamera vastaanottaa tämän tiedon, se käynnistyy uudelleen. Odota kunnes se käynnistyy ja yhdistä Wi-Fi-reitittimeesi. Kun yhteyden muodostaminen onnistuu, tilan LED-valon väri muuttuu oranssiksi. Se saattaa kestää jopa 5 minuuttia.
- 12 Yhdistä valitsemalla sitten kameran nimi "uCare Cam"-sovelluksessa. Huomaa: Jos tilan LED-valo ei muutu oranssiksi, tarkista Wi-Fi-reitittimesi ja varmista, että IP-kamera on Wi-Fi-reitittimesi signaalialueella. Yritä sitten suorittaa asetus uudelleen.

### IP kameran asentaminen WPS-yhteystilassa

Jos Wi-Fi-reitittimessä on WPS-painike (Wi-Fi suojattu asetus), voit käyttää sitä IP-kameran asennuksessa. (Reitittimessä täytyy olla käytössä WPA/WPA2-salaus). Näet Wi-Fi-reitittimessä painikkeen "WPS". Se voi olla nimeltään myös "QSS" tai "AOSS".

- 1 **Wi-Fi-asetus - WPS-tila**

Avaa "uCare Cam"-sovellus



ja valitse "Wi-Fi Setting" tai "Wi-Fi Connect" näytön alareunasta.

Valitse välilehti: **Next**

valitse sitten välilehti: **WPS Setup mode**

päästäksesi vaiheeseen 2 (katso Kuva 8).

- 2 **Siirry WPS-tilaan**

Kytke virta IP-kameraan. IP-kameran LED-merkkivalo muuttuu vihreäksi noin 15 sekunnin ajaksi.

- 3 **Ohjelman lataaminen**

Tilan LED-merkkivalo vilkkuu punaisena noin 15 sekunnin ajan.

- 4 **Paina IP-kameran WPS-painiketta**

Odota, kunnes tilan LED vilkkuu punaisen ja vihreän välillä, paina ja pidä IP-kameran WPS/palautus-painiketta noin 2 sekunnin ajan päästäksesi WPS-tilaan. Tilan LED-valo vilkkuu vihreänä.

- 5 **Siirry Wi-Fi-reitittimen WPS-tilaan**

Paina Wi-Fi-reitittimen WPS-painiketta

6

## Wi-Fi-reitittimen valitseminen

Valitse haluamasi Wi-Fi-reititin näytöltä (katso Kuva 9).

valitse sitten välilehti **Next** päästäksesi seuraavaan vaiheeseen (katso Kuva 10).

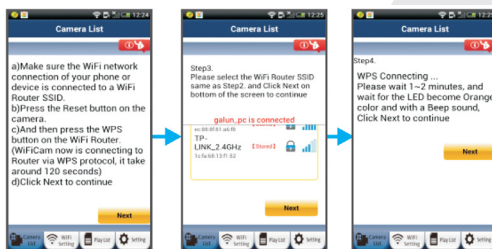

Kuva 8

Kuva 9

Kuva 10

7

## IP-kamera yhdistyy Wi-Fi-reitittimeen

Odota noin 1–2 minuuttia. Jos IP-kamera on saanut yhteyden Wi-Fi-reitittimeen, tilan LED-valosta tulee oranssi.

Muussa tapauksessa LED-valo vilkkuu punaisena. Jos asennus ei onnistu, siirry takaisin vaiheeseen 1 ja yritä uudelleen.

8

Jos yhdistäminen onnistui, valitse välilehti: **Next**

(katso Kuva 11) ja noudata ohjeita.

Anna kameran nimi ja salasana turvallisuuden takia ja

9

Valitse välilehti: **OK** (katso Kuva 13).

IP-kamera siirtyy automaattisesti katselunäyttöön (katso Kuva 14).

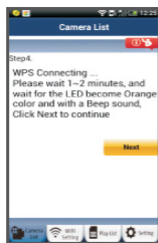

Kuva 11

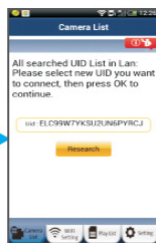

Kuva 12

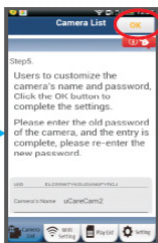

Kuva 13

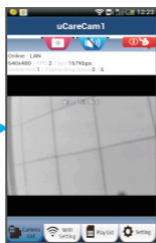

Kuva 14

### Käynnistä IP-kamera, kun Wi-Fi-yhteys on saatu muodostettua

- 1 **Kytke virta**  
Kytke verkkolaitteen DC-liitin IP-kameran DC-tuloliitäntään ja kytke sitten verkkolaite pistorasiaan. IP-kameran tilan LED-merkkivalo muuttuu vihreäksi noin 15 sekunnin ajaksi.
- 2 **Ohjelman lataaminen**  
Tilan LED-merkkivalo vilkkuu punaisena noin 15 sekunnin ajan.

3

### Wi-Fi-reitittimen hakeminen

Tilan LED-valo vilkkuu vihreänä, kunnes Wi-Fi-reititin löytyy (voi kestää jopa 5 minuuttia). Kun reititin löytyy, tilan LED-valosta tulee oranssi.

Jos IP-kamera ei saa muodostettua yhteyttä Wi-Fi-reitittimeen, tarkista Wi-Fi-reitittimen tila tai tee asennus uudelleen.

Valitse kameran nimi sovelluksen kameraluettelosta, jolloin katseluikkuna avautuu (katso Kuva 15).

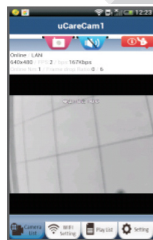

Kuva 15

## Asennetun IP-kameran lisääminen sovellukseen

### ANDROID (Apple-laitteessa voit siirtyä: vaiheeseen 5)

1

Avaa "uCare Cam"-sovellus ja valitse:



: Napsauta tätä asennetun Wi-Fi-kameran tuomiseksi

IP-kameran lisääminen kameraikkunassa (katso Kuva 16).

2

Valitse välilehti: **QRCode**

Laitteesi siirtyy nyt QR-kooditilaan.

Huomautus: sinulla täytyy olla QR-koodilukija asennettuna laitteeseesi.

3

Etsi IP-kameran takana oleva QR-koodi ja lue tämä QR-koodi. QR-koodin lukemisen jälkeen laitteesi näyttöön ilmestyy UID (Unique ID code) (katso Kuva 17).

4

Anna kameran yksilöllinen nimi ja salasana, valitse välilehti:

**OK**

(katso Kuva 17).

Uusi kamera lisätään luetteloon (katso Kuva 18).



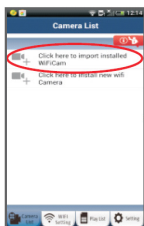

Kuva 16

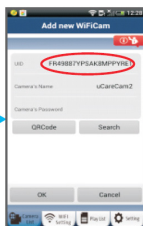

Kuva 17

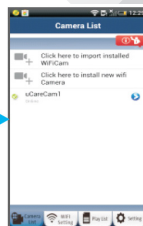

Kuva 18

## APPLE

- 5 Avaa "uCare Cam"-sovellus. 
- 6 Valitse kameraikkunassa "+" merkki näytön oikeasta yläkulmasta.
- 7 Valitse vaihtoehto "Scan camera QR code".  
Huomautus: sinulla täytyy olla QR-koodilukija asennettuna laitteeseesi.
- 8 Etsi IP-kameran takana oleva QR-koodi ja lue tämä QR-koodi.
- 9 UID (Unique ID code) tulee näkyviin QR-koodin lukemisen jälkeen.  
Anna kameran yksilöllinen nimi ja valitse "DONE" näytön yläreunasta oikealta.

Saat lisätietoja sovelluksesta, IP-kamerasta ja voit lukea usein kysytyjä kysymyksiä tuotteen mukana tulevalla CD-levyllä olevasta **TÄYDELLISESTÄ** käyttöoppaasta (vain englanniksi).



**Tuotteen kuvaus:**  
**SAS-IPCAM100B/BU/W/WU**

1. Wi-Fi-antenni
2. Valon voimakkuuden tunnistin
3. IR LED
4. Ei toimintoa
5. Mikrofoni
6. LED-merkkivalo
7. WPS/palautus-painike
8. Micro-SD-korttipaikka
9. Kovaaäninen
10. Liitäntä kamerajalustalle
11. 5 V DC-tulo



SUOMI





SAS-IPCAM105B/BU/W/WU

1. LED-merkkivalo
2. Valon voimakkuuden tunnistin
3. IR LED
4. Mikrofoni
5. WPS/palautus-painike
6. Micro-SD-korttipaikka
7. 5 V DC-tulo



**Turvallisuustoimenpiteet:**

Sähköiskun riskin pienentämiseksi, AINOASTAAN valtuutettu huoltohenkilö saa avata tämän laitteen huoltoon varten.  
Jos ongelmia ilmenee, irrota laite verkkovirrasta ja muista laitteista.  
Älä altista laitetta vedelle ja kosteudelle.

**Huolto:**

Puhdista laitetta vain kuivalla liinalla.  
Älä käytä liuottimia tai hankausaineita.

**Takuu:**

Takuu mitätöityy, mikäli laitteeseen tehdään mitä tahansa muutoksia. Emme ole myöskään vastuussa vahingoista, jotka johtuvat tämän tuotteen virheellisestä käytöstä.

**Vastuuvapauslauseke:**

Muutoksia malliin ja teknisiin ominaisuuksiin voidaan tehdä ilmoituksetta. Kaikki logot, merkit ja tuotenimet ovat niiden vastaavien omistajien tuotemerkkejä tai rekisteröityjä tuotemerkkejä ja niitä on käsiteltävä sellaisina.

**Hävittäminen:**

- Tämä tuote tulee toimittaa hävitettäväksi asianmukaiseen keräyspisteeseen.
- Tuotetta ei saa hävittää kotitalousjätteen mukana.
- Lisätietoja antaa jälleenmyyjä tai paikallinen jätehuollosta vastaava viranomainen.

Tämä tuote on valmistettu ja toimitettu noudattaen kaikkia sitä koskevia asetuksia ja direktiivejä, jotka ovat voimassa kaikissa Euroopan unionin jäsenvaltioissa. Se täyttää myös kaikki myyntimaassa sovellettavat vaatimukset ja määräykset. Viralliset asiakirjat ovat saatavilla pyynnöstä. Asiakirjoihin sisältyvät seuraavat, mutta näihin rajoittumatta: Vaatimustenmukaisuusvakuutus (ja tuotteen tunnistetiedot), käyttöturvallisuustiedote, tuotteen testiraportti.

Saat neuvoja ottamalla yhteyttä asiakaspalveluumme:

verkkosivun kautta: <http://www.nedis.fi/fi-fi/ota-yhteytta/yhteytslomake.htm>  
sähköpostilla: [service@nedis.com](mailto:service@nedis.com)  
puhelimitse: +31 (0)73-5993965 (toimistoaikoina)

NEDIS B.V., De Tweeling 28, 5215 MC 's-Hertogenbosch, ALANKOMAAT

**Introduktion:**

- Vakta dina saker med den här äkta Plug & Play-IP-kameran. Enkel att installera, fungerar utan att det krävs någon annan form av konfiguration. Gratisappen uCare Cam gör det möjligt för dig att titta på och lyssna på live-bilder på din smartphone eller andra mobila enheter, var som helst och när som helst. Gratisappen uCare Cam finns på Google Play och i Apple App Store. De avancerade funktionerna erbjuder e-post eller appmeddelanden när rörelser upptäcks. Bild- och/eller videokollage kan spelas upp när som helst. Passar även för att användas som babyövervakning, tack vare den dubbelriktade ljudfunktionen.
- Vi rekommenderar att du läser denna bruksanvisning innan du installerar/ använder produkten.
- Förvara bruksanvisningen på en säker plats för framtida referens.

**Systemkrav:**

- Enheten kör Android 4.0 och högre eller iOS 5.0 och högre.
- Router med Wi-Fi.

**Installation av appen på din mobila enhet**

- 1 Ladda ner appen "uCare Cam" från Google Play eller Apple app store

**Android-enhet**

Nedladdningslänk till Google Play Store för "uCare Cam"

**iOS-enhet**

Nedladdningslänk till App Store för "uCare Cam"



- 2 Efter att programvaruinstallationen är klar klickar du på ikonen för att köra appen.  
Standardlösenord för "uCare Cam": 0000  
Administratörnsnamn: admin  
Administratörlösenord: 0000

**Bild 1**

"Kameralistfönster"

Det finns två alternativ för att fortsätta med installationen av din IP-kamera.

**Installera din IP-kamera via ROUTERLÄGET**

- 1 **Ström på**  
Koppla in strömadapters DC-kontakt till DC-ingångsporten på IP-kameran och koppla sedan in strömadaptern i ett vägguttag. Status-LED-lampan på IP-kameran börjar lysa med grönt sken efter omkring 15 sekunder.
- 2 **Programladdning**  
Status-LED-lampan blinkar rött i cirka 15 sekunder.
- 3 **Routerlänkage**  
Vänta tills status-LED-lampan börjar blinka växelvis med rött och grönt sken.  
Obs!  
Om LED-lampan inte börjar blinka i rött och grönt trycker du på WPS-/ÅTERSTÄLLNINGS-knappen i mer än 10 sekunder för att starta om IP-kameran.  
När den gröna status-LED-lampan börjar lysa med fast sken och den röda status-LED-lampan sedan blinkar två gånger och därefter börjar lysa med grönt sken, har IP-kameran övergått till statusen ÅTERSTÄLLNINGS. Nu kan du släppa knappen och sedan vänta tills status-LED-lampan blinkar alternerat i rött och grönt.

**ANDROID (för Apple gå till: steg 8)**  
**Ställ in IP-kameran för att ansluta till Wi-Fi-routern**

4

Öppna appen "uCare Cam" och välj: 

Klicka här för att installera den nya Wi-Fi-kameran: 

På skärmen för kameralistfönstret (se Bild 1).

5

På följande skärm väljer du fliken: 

6

Välj sedan fliken: 

för att gå till nästa steg (se Bild 2).

Följ instruktionerna i kameralistfönstret steg för steg (se Bild 3 och Bild 4). Ange namn och lösenord för personlig kamera (standard 0000). Vi uppmanar att du av säkerhetsskäl ändrar standardlösenordet efter installationen.

7

Klicka på fliken:   
(se Bild 5). uCare Cam öppnar automatiskt visningsfönstret (se Bild 6) och IP-kamerans status-LED-lampa börjar lysa med orange sken.



Bild 2

Bild 3

Bild 4

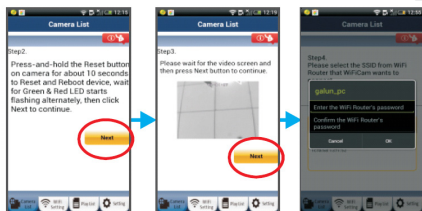

Bild 5

Bild 6

**APPLE**
**Ställ in IP-kameran för att ansluta till Wi-Fi-routern**

- 8 Öppna "Settings" på din iOS-enhet och välj "Wi-Fi" och starta sökningen efter ett nätverk. Nätverket blir "Wi-Fi-cam-p2p". Välj "Wi-Fi-cam-p2p" för att ansluta.
- 9 Nu öppnar du appen "uCare Cam" och väljer fliken längst ned på skärmen med informationen "Wi-Fi Connect".
- 10 Välj "Router mode" och sedan "Next". Ange Wi-Fi-nätverksnamn (SSID) och lösenord för din router i hemmet.
- 11 Efter att IP-kameran tagit emot den här informationen startar den om. Vänta på att den ska starta och ansluta till din Wi-Fi router. När den har anslutits börjar status-LED-lampan lysa med fast orange sken. Det kan ta upp till 5 minuter.

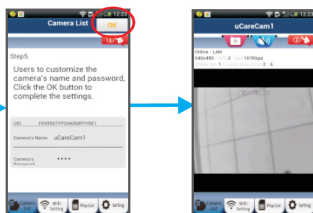

- 12 Välj sedan kameranamnet i appen "uCare Cam" för att ansluta. Obs! Om status-LED-lampan inte börjar lysa med orange sken ska du kontrollera din Wi-Fi-router och se till att IP-kameran ligger inom signalområdet för din Wi-Fi-router. Försök sedan göra om installationen.

### Installera IP-kameran genom WPS-anslutningsläge

Om din Wi-Fi-router har en WPS-knapp (Wi-Fi Protected Setup) kan du använda den för att installera IP-kameran. (Måste aktivera krypteringsrouter för WPA/WPA2). På Wi-Fi-routern visas en knapp med märkningen "WPS". Den kan även kallas för "QSS" eller "AOSS"

1 **Installera Wi-Fi – WPS-läge**

Öppna appen "uCare Cam" 

och välj "Wi-Fi Setting" eller "Wi-Fi Connect" längst ned på skärmen.

Välj fliken: **Next**

Välj sedan fliken: **WPS Setup mode**

för att öppna steg 2 (se Bild 8).

2 **Öppna WPS-läget**

Slå på IP-kameran. Status-LED-lampan på IP-kameran blir grön i omkring 15 sekunder.

3 **Programladdning**

Status-LED-lampan blinkar rött i cirka 15 sekunder.

4 **Tryck på WPS-knappen på IP-kameran**

Vänta tills status-LED-lampan blinkar i rött och grönt och håll sedan knappen WPS/ÅTERSTÄLLNING på IP-kameran intryckt i omkring 2 sekunder för att öppna WPS-läget. Status-LED-lampan börjar blinka med grönt sken.

5 **Öppna WPS-läget på Wi-Fi-routern**

Håll knappen WPS intryckt på Wi-Fi-routern

- 6 **Välja Wi-Fi-router**  
Välj önskad Wi-Fi-router på skärmen (se Bild 9).

Välj sedan fliken **Next** för att gå till nästa steg (se Bild 10).



Bild 8

Bild 9

Bild 10

- 7 **IP-kameran ansluts via en Wi-Fi-router**  
Vänta i cirka 1-2 minuter. Om IP-kameran är ansluten till Wi-Fi-routern börjar status-LED-lampan att lysa med orange sken.

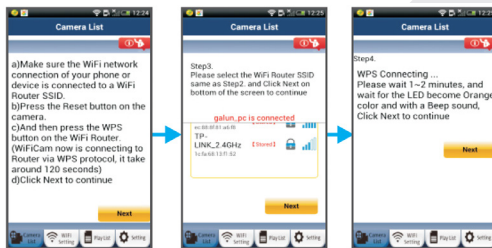
Annars börjar status-LED-lampan blinka med rött sken. Om installationen inte lyckades ska du gå tillbaka till steg 1 och försöka igen.

- 8 Om den lyckades väljer du fliken: **Next** (se Bild 11), och följ instruktionerna.  
Ange ett kameranamn och lösenord av säkerhetsskäl och

- 9 Välj fliken: **OK** (se Bild 13).  
IP-kameran öppnar visnings-skärmen automatiskt (se Bild 14).



Bild 11



Bild 12



Bild 13

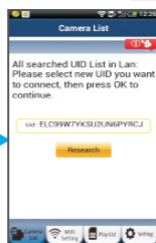

Bild 14

#### Starta IP-kameran efter att Wi-Fi-anslutningen skapats

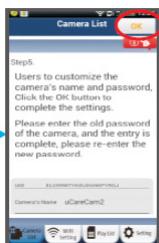
- 1 **Ström på**  
Koppla in strömadapterns DC-kontakt till DC-ingångsporten på IP-kameran och koppla sedan in strömadaptern i ett vägguttag. Status-LED-lampan på IP-kameran börjar lysa med grönt sken efter omkring 15 sekunder.
- 2 **Programladdning**  
Status-LED-lampan blinkar rött i cirka 15 sekunder.

3

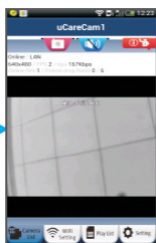
### Söka efter Wi-Fi-router

Status-LED-lampan börjar blinka med grönt sken tills Wi-Fi-routern hittas (upp till 5 minuter). Så fort routern hittas blir status-LED-lampan orange.

Om IP-kameran inte kan ansluta till Wi-Fi-routern ska du kontrollera statusen för Wi-Fi-routerns status eller ominstallera.

I appen väljer du kameranamnet som visas i kameranamnet så öppnas visningsfönstret (se Bild 15).





Bild 15

## Lägg till den redan installerade IP-kameran till appen

### ANDROID (för Apple gå till: steg 5)

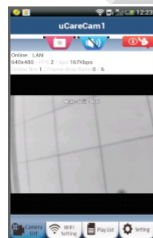
1

Öppna appen "uCare Cam" och välj: 

 : Klicka här för att importera den installerade Wi-Fi-kameran i kameranamnet på Windows-skärmen (se Bild 16) för att lägga till en IP-kamera.

2

Välj fiiken: **QRCode**

Din enhet öppnar QR-kodläge.

Obs: du behöver ha en QR-kodskanner installerad på enheten.

3

Lokalisera QR-koden på baksidan av IP-kameran och sök QR-läget. Efter att du skannat QR-koden visas den unika ID-koden, UID, på skärmens enhet (se Bild 17).

4

Ange ett personligt kameranamn och lösenord och välj fiiken:

**OK** (se Bild 17).

Den nya kameran läggs till i listan (se Bild 18).



Bild 16



Bild 17



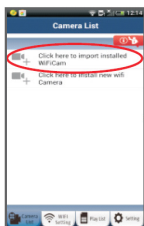

Bild 18

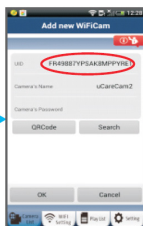
**APPLE**

- 5 Öppna appen "uCare Cam". 
- 6 Välj "+" överst till höger på skärmen i kameralistfönstret.
- 7 Välj alternativet "Scan camera QR code".  
Obs: du behöver ha en QR-kodskanner installerad på enheten.
- 8 Lokalisera QR-koden på baksidan av IP-kameran och sök QR-läget.
- 9 UID (Unique ID code) visas efter skanning i QR-läge.  
Ange ett personligt kameranamn och välj "DONE" överst till höger på skärmen.

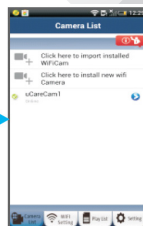
Ytterligare förklaringar av appen, IP-kameran och de vanliga frågorna (endast engelska) finns på CD-skivan som medföljde produkten.



SVENSKA

**Produktbeskrivning:**  
SAS-IPCAM100B/BU/W/WU

1. Wi-Fi-antenn
2. Ljusstyrkesensor
3. IR LED
4. Ingen funktion
5. Mikrofon
6. LED-indikator
7. WPS-/återställningsknapp
8. Micro SD card-plats
9. Högtalare
10. Anslutning för kamerainstallation
11. 5V DC-ingång





SAS-IPCAM105B/BU/W/WU

1. LED-indikator
2. Ljusstyrkesensor
3. IR LED
4. Mikrofon
5. WPS-/återställningsknapp
6. Micro SD card-plats
7. 5V DC-ingång



SVENSKA

**Säkerhetsanvisningar:**

För att minska risken för elektriska stötar bör denna produkt ENDAST öppnas av behörig tekniker när service behövs.

Dra ut strömkabeln från eluttaget och koppla ur all annan utrustning om något problem skulle uppstå.

Utsätt inte produkten för vatten eller fukt.

**Underhåll:**

Rengör produkten endast med en torr trasa.

Använd inga rengöringsmedel som innehåller lösningsmedel eller slipmedel.

**Garanti:**

Alla ändringar och/eller modifieringar på produkten gör garantin ogiltig. Vi kan inte ta något ansvar för skador som orsakats av felaktig användning av denna produkt.

**Friskrivningsklausul:**

Utseende och specifikationer kan komma att ändras utan föregående meddelande. Alla logotyper och produktnamn är varumärken eller registrerade varumärken som tillhör sina ägare och är härmed erkända som sådana.

**Kassering:**

- Denna produkt är avsedd för separat insamling vid en lämplig återvinningscentral. Släng inte denna produkt bland vanligt hushållsavfall.
- För mer information, kontakta återförsäljaren eller lokal myndighet med ansvar för avfallshantering.

Den här produkten har tillverkats och levereras i enlighet med alla relevanta regler och direktiv som gäller för alla medlemsstater inom Europeiska Unionen. Den efterlever även alla tillämpliga specifikationer och regler i försäljningslandet.

Formell dokumentation finns att beställa på begäran. Detta omfattar, men är inte begränsat till: Deklaration om överensstämmelse (och produktidentitet), materialsäkerhetsdatablad, produkttestrapport.

Kontakta vår kundtjänst för att få hjälp:

via webbplatsen: <http://www.nedis.com/en-us/contact/contact-form.htm>

via e-post: [service@nedis.com](mailto:service@nedis.com)

via telefon: +31 (0)73-5993965 (under kontorstid)

NEDIS B.V., De Tweeling 28, 5215 MC 's-Hertogenbosch, NEDERLÄNDERNA



**Úvod:**

- Tato originální IP kamera s technologií Plug & Play vám umožní dohlížet na svůj majetek. Instalace je rychlá a snadná, kamera funguje bez nutnosti jakékoli konfigurace. Zdarma dostupná aplikace uCare Cam umožňuje sledovat a poslouchat záběry z kamery kdykoliv a kdekoliv na vašem chytrém telefonu či jiném mobilním zařízení. Aplikaci si můžete zdarma stáhnout prostřednictvím služeb Google Play a Apple App Store. Pokrokové funkce vám umožní dostávat v případě zjištění pohybu upozornění e-mailem či přímo v aplikaci. Zaznamenané fotografie a/nebo video stopu lze kdykoliv přehrát. Tato kamera se díky funkci 2směrného audio přenosu skvěle hodí také jako dětská chůvička.
- Doporučujeme, abyste si před instalací a použitím tohoto výrobku přečetli tento návod.
- Uložte si tento návod na bezpečné místo k pozdějšímu nahlédnutí.

**Systémové požadavky:**

- Zařízení se systémem Android 4.0 a vyšším nebo iOS 5.0 a vyšším
- Router s Wi-Fi.

**Instalace aplikace do mobilního zařízení**

- 1 Stáhněte si aplikaci uCare Cam prostřednictvím služby Google Play nebo Apple App Store

**Zařízení se systémem Android**

Odkaz pro stažení aplikace uCare Cam prostřednictvím služby Google Play Store

**Zařízení se systémem iOS**

Odkaz pro stažení aplikace uCare Cam prostřednictvím služby Apple App Store



- 2 Po nainstalování aplikaci spustíte klepnutím na její ikonu.  
Výchozí heslo aplikace uCare Cam: 0000  
Jméno správce: admin  
Heslo správce: 0000



Obrázek 1  
Seznam kamer

**Ve snadném nastavení IP kamery lze pokračovat dvěma způsoby.**

#### Instalace IP kamery v REŽIMU ROUTERU

- 1 **Zapnutí**  
Zapojte DC konektor napájecího adaptéru do DC vstupu IP kamery, a poté napájecí adaptér zapojte do stěnové zásuvky. Stavová LED na IP kameře bude cca 15 vteřin svítit zeleně.
- 2 **Načítání programu**  
Stavová LED bude po dobu 15 vteřin blikat červeně.
- 3 **Režim Router Link**  
Vyčkejte, dokud stavová LED nezmění barvu z červené na zelenou.  
Poznámka:  
Jestliže LED nezmění barvu na červenou a zelenou, stiskněte tlačítko WPS/RESETOVACÍ a přidržte jej po dobu nejméně 10 vteřin. Tím IP kameru restartujete.  
Jakmile se stavová LED rozsvítí a zůstane svítit zeleně, poté dvakrát červeně zabliká, a pak se znovu rozsvítí zeleně, přešla IP kamera do stavu RESETOVACÍ. V tuto chvíli můžete tlačítko uvolnit a vyčkat, dokud se stavová LED nepřepne mezi červenou a zelenou.

ANDROID (Apple viz krok 8)

### Nastavení IP kamery pro připojení na Wi-Fi router

4

Spustíte aplikaci uCare Cam a zvolíte: 

Klepnutím na tuto ikonu: 

v nabídce Seznam kamer (viz Obrázek 1) nainstalujete novou Wi-Fi kameru.

5

V následující nabídce klepněte na: **Router mode**

6

Poté klepněte na: **Next**

Tim přejdete k dalšímu kroku (viz Obrázek 2).

Řiďte se pokyny v nabídce Seznam kamer přesně krok za krokem (viz Obrázek 3 a Obrázek 4). Zadejte prosím vlastní jméno kamery a heslo (výchozí je 0000).

Po nastavení doporučujeme z bezpečnostních důvodů změnit výchozí heslo.

7

Klepněte na: **OK**

(viz Obrázek 5). Aplikace uCare Cam automaticky přejde do zobrazovacího režimu (viz Obrázek 6) a stavová LED na IP kameře se rozsvítí oranžově.



Obrázek 2

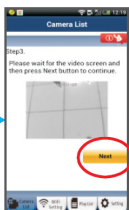

Obrázek 3

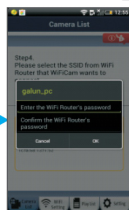

Obrázek 4



Obrázek 5

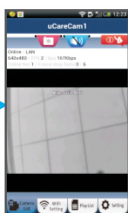

Obrázek 6

## APPLE

### Nastavení IP kamery pro připojení na Wi-Fi router

8

Na svém zařízení se systémem iOS otevřete Nastavení (Settings) a zvolte položku „Wi-Fi“. Název příslušné sítě bude „Wi-Fi-cam-p2p“. Připojte se zvolením položky „Wi-Fi-cam-p2p“.

9

Nyní spusťte aplikace uCare Cam a zvolte záložku ve spodní části nabídky nazvanou „Wi-Fi Connect“.

10

Zvolte „Router mode“, a poté klepněte na „Next“. Zde zadejte název sítě Wi-Fi (SSID) a heslo k routeru v domácnosti.

11

Jakmile IP kamera obdrží tyto informace, sama se restartuje. Vyčkejte prosím, než se kamera znovu spustí a připojí se na váš Wi-Fi router. Po úspěšném připojení se stavová LED rozsvítí oranžově. To může trvat až 5 minut.

- 12 Poté zvolte v aplikaci uCare Cam název kamery, ke které se chcete připojit.  
Poznámka: Pokud se stavová LED nerozsvítí oranžově, zkontrolujte prosím Wi-Fi router a ujistěte se, že se IP kamera nachází v dosahu signálu vašeho Wi-Fi routeru. Poté zkuste provést nastavení znovu.

### Instalace IP kamery v režimu WPS připojení

Má-li váš Wi-Fi router tlačítko WPS (chráněné nastavení Wi-Fi), můžete jej použít ke nastavení IP kamery. (U routeru musí být povoleno šifrování WPA/WPA2). Na Wi-Fi routeru uvidíte tlačítko s označením „WPS“. Může být také označené jako „QSS“ nebo „AOSS“

#### 1 Nastavení Wi-Fi - režim WPS

Spustíte aplikaci uCare Cam 

A zvolte položku „Wi-Fi Setting“ nebo „Wi-Fi Connect“ ve spodní části obrazovky.

Klepněte na: **Next**

Poté klepněte na: **WPS Setup mode**

Tím přejdete k dalšímu kroku (viz Obrázek 8).

#### 2 Spuštění režimu WPS

Zapněte IP kameru. Stavová LED na IP kameře bude po dobu 15 vteřin svítit zeleně.

#### 3 Načítání programu

Stavová LED bude po dobu 15 vteřin blikat červeně.

#### 4 Stisknutí tlačítka WPS na IP kameře

Vyčkejte, dokud stavová LED nezmění barvu z červené na zelenou. Poté stiskněte a přidržeťte tlačítko WPS/RESETOVACÍ na IP kameře po dobu cca 2 vteřiny. Tím spustíte režim WPS. Stavová LED bude blikat zeleně.

#### 5 Spuštění režimu WPS na Wi-Fi routeru

Na Wi-Fi routeru stiskněte tlačítko WPS.

6

## Volba Wi-Fi routeru

Vyberte Wi-Fi router z nabídky (viz Obrázek 9).

Poté klepněte na **Next**. Tím přejdete k dalšímu kroku (viz Obrázek 10).



Obrázek 8



Obrázek 9

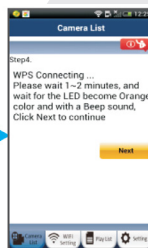

Obrázek 10

7

## Spojení IP kamery s Wi-Fi routerem

Vyčkejte 1-2 minuty. Jestliže se IP kamera úspěšně spojí s Wi-Fi routerem, stavová LED začne svítit oranžově.

V opačném případě začne stavová LED blikat červeně. Pokud se nastavení nezdaří, vraťte se ke kroku 1 a postup opakujte.

8

V případě úspěšného nastavení klepněte na: **Next**

(viz Obrázek 11) a řiďte se pokyny.

Zadejte název kamery a bezpečnostní heslo a

9

Klepněte na: **OK** (viz Obrázek 13).

IP kamera automaticky přejde do zobrazovacího režimu (viz Obrázek 14).



Obrázek 11

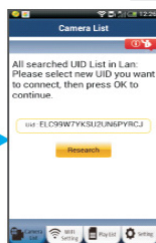

Obrázek 12

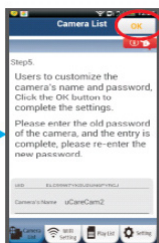

Obrázek 13

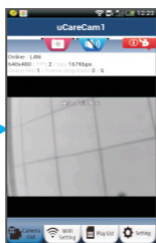

Obrázek 14

### Spuštění IP kamery po úspěšném navázání Wi-Fi připojení.

- 1 **Zapnutí**  
Zapojte DC konektor napájecího adaptéru do DC vstupu IP kamery, a poté napájecí adaptér zapojte do stěnové zásuvky. Stavová LED na IP kameře bude cca 15 vteřin svítit zeleně.
- 2 **Načítání programu**  
Stavová LED bude po dobu 15 vteřin blikat červeně.

3

### Vyhledávání Wi-Fi routeru

Stavová LED bude blikat zeleně, dokud nebude nalezen Wi-Fi router (to může trvat až 5 minut). Jakmile je router nalezen, stavová LED změní barvu na oranžovou.

Jestliže se IP kamera nemůže s Wi-Fi routerem spojit, zkontrolujte stav routeru nebo zkuste reinstalaci.

V aplikaci zvolte název kamery ze seznamu kamer. Otevře se okno zobrazovacího režimu (viz Obrázek 15).

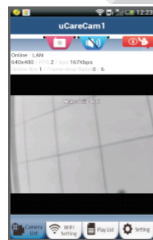

Obrázek 15

## Přidání již nainstalované IP kamery do aplikace

### ANDROID (Apple viz krok 5)

1

Spustíte aplikaci uCare Cam a zvolíte:



 : Klepnutím na tuto ikonu v seznamu kamer

(viz Obrázek 16) přidáte již nainstalovanou IP kameru.

2

Klepněte na: **QRCode**

Vaše zařízení nyní přejde do režimu skenování QR kódu.

Upozornění: na svém zařízení musíte mít instalován skener QR kódů.

3

Na zadní straně IP kamery najdete QR kód a oskenujte jej. Jakmile kód naskenujete, na obrazovce vašeho zařízení se zobrazí UID (unikátní identifikační kód) (viz Obrázek 17).

4

Zadejte název kamery a heslo a klepněte na: **OK** (viz

Obrázek 17).

Do seznamu bude přidána nová kamera (viz Obrázek 18).



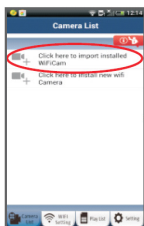

Obrázek 16

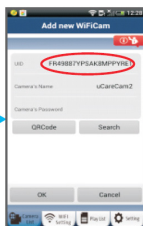

Obrázek 17

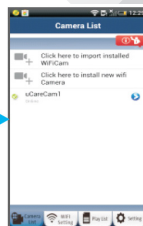

Obrázek 18

## APPLE

- 5 Spustíte aplikaci uCare Cam. 
- 6 V seznamu kamer klepněte na symbol + v pravé horní části obrazovky.
- 7 Vyberte možnost „Scan camera QR code“.  
Upozornění: na svém zařízení musíte mít instalován skener QR kódů.
- 8 Na zadní straně IP kamery najdete QR kód a oskenujte jej.
- 9 Jakmile kód naskenujete, na obrazovce vašeho zařízení se zobrazí UID (unikátní identifikační kód).  
Zadejte název kamery a klepněte na „DONE“ v pravé horní části obrazovky.

Úplný popis aplikace, IP kamery a často kladené otázky najdete v kompletním manuálu (pouze anglicky) na CD dodaném společně s tímto produktem.



ČESKY

**Popis výrobku:**  
**SAS-IPCAM100B/BU/W/WU**

1. Wi-Fi anténa
2. Čidlo intenzity světla
3. IR LED
4. Nemá funkci
5. Mikrofon
6. LED ukazatel
7. Tlačítko WPS/Resetovací
8. Slot pro Micro SD kartu
9. Reprodukter
10. Otvor pro montáž kamery
11. Vstupní konektor 5 V DC





SAS-IPCAM105B/BU/W/WU

1. LED ukazatel
2. Čidlo intenzity světla
3. IR LED
4. Mikrofon
5. Tlačítko WPS/Resetovací
6. Slot pro Micro SD kartu
7. Vstupní konektor 5 V DC



ČESKY

**Bezpečnostní opatření:**

Abyste snížili riziko úrazu elektrickým proudem, měl by být v případě potřeby tento výrobek otevřen POUZE autorizovaným technikem.  
Dojde-li k poruše, odpojte zařízení od napájení a od ostatních zařízení.  
Nevystavujte zařízení působení vody nebo vlhkosti.

**Údržba:**

Výrobek čistíte pouze suchým hadříkem.  
Nepoužívejte čisticí rozpouštědla ani abrazivní čisticí prostředky.

**Záruka:**

Při provedení jakýchkoli změn a/nebo úprav výrobku záruka zaniká. Při nesprávném používání tohoto výrobku výrobce nenese odpovědnost za vzniklé škody.

**Vyloučení zodpovědnosti:**

Design a specifikace výrobku mohou být změněny bez předchozího upozornění. Všechna loga a obchodní názvy jsou registrované obchodní značky příslušných vlastníků a jsou chráněny zákonem.

**Likvidace:**

- Likvidaci tohoto produktu provádějte v příslušné sběrně.
- Nevyhazujte tento výrobek spolu s běžným komunálním odpadem.
- Pro více informací se obraťte na prodejce nebo místní orgány odpovědné za nakládání s odpady.

Tento produkt byl vyroben a je dodáván v souladu se všemi příslušnými nařízeními a směrnicemi platnými ve všech členských státech Evropské Unie. Splňuje také veškeré relevantní specifikace a předpisy státu, ve kterém se prodává. Oficiální dokumentaci lze získat na vyžádání. Patří sem např.: Prohlášení o shodě (a identifikace produktu), materiálový bezpečnostní list, zpráva o testování produktu.

V případě dotazů kontaktujte naše oddělení služeb zákazníkům:

Webové stránky: <http://www.nedis.com/en-us/contact/contact-form.htm>

E-mail: [service@nedis.com](mailto:service@nedis.com)

Telefon: +31 (0)73-5993965 (během otevírací doby)

NEDIS B.V., De Tweeling 28, 5215 MC 's-Hertogenbosch, NIZOZEMSKO

**Introducere:**

- Supravegheați-vă bunurile cu această cameră IP autentică Plug & Play. Ușor și simplu de instalat, aceasta funcționează fără a fi necesară niciun fel de configurare. Aplicația gratuită uCare Cam vă permite să urmăriți și să ascultați înregistrări live pe Smartphone sau pe alte dispozitive mobile, oricând și oriunde. Aplicația gratuită uCare Cam este disponibilă pe Google Play și Apple App Store. Datorită funcțiilor avansate veți primi notificări prin email sau app atunci când este detectată mișcare. Înregistrările foto și/ sau video pot fi revăzute în orice moment. Datorită funcției audio cu 2 căi, această cameră poate fi utilizată și ca dispozitiv de supraveghere pentru copii.
- Vă recomandăm să citiți acest manual înainte de a instala/utiliza acest produs.
- Păstrați acest manual într-un loc sigur pentru referințe viitoare.

**Cerințe de sistem:**

- Pentru dispozitive cu Android 4.0 și superior sau iOS 5.0 și superior.
- Router cu Wi-Fi.

**Instalarea aplicației pe dispozitivul dumneavoastră mobil**

- 1 Descărcați aplicația "uCare Cam" de pe Google Play sau Apple app store

**Dispozitive Android**

Link pentru descărcarea aplicației "uCare Cam" de pe Google Play Store

**Dispozitiv iOS**

Link pentru descărcarea aplicației "uCare Cam" de pe App Store



- 2 După finalizarea instalării sftware-ului, dați clic pe iconiță pentru a rula aplicația.  
Parola implicită pentru "uCare Cam":  
0000  
Nume administrator: admin  
Parolă administrator: 0000



Figura 1  
"Fereastră listare cameră"

Există două modalități prin care puteți continua setarea rapidă a camerei dumneavoastră IP.

#### Instalați camera IP în modul ROUTER

- 1 **Pornirea**  
Conectați mufa adaptorului de alimentare cu c.c. în portul de alimentare cu c.c. al camerei IP și apoi introduceți adaptorul în priză. LED-ul de stare al camerei IP va deveni verde pentru 15 secunde.
- 2 **Încărcarea programului**  
LED-ul de stare va deveni roșu clipitor pentru 15 secunde.
- 3 **Modul Router Link**  
Așteptați până când culoarea LED-ului de stare alternează între roșu și verde.  
Notă:  
Dacă LED-ul nu alternează roșu-verde, apăsați butonul WPS/Resetare timp de mai mult de 10 secunde pentru a restarta camera IP.  
Atunci când LED-ul de stare se aprinde și rămâne aprins iar apoi LED-ul de stare roșu clipește de două ori, după care devine verde, camera IP a intrat în starea de RESETARE. În acest moment puteți elibera butonul și așteptați până când LED-ul de stare alternează între roșu și verde.

**ANDROID (pentru Apple mergeți la: Pasul 8)  
Setați camera IP să se conecteze la Router-ul Wi-Fi**

4

Deschideți aplicația "uCare Cam" și selectați:



Apăsați aici pentru a instala noua cameră Wi-Fi:



Pe ecranul Fereștii de listare a camerei (a se vedea Figura 1).

5

În ecranul următor selectați butonul: **Router mode**

6

apoi selectați butonul: **Next**

pentru a trece la pasul următor (a se vedea Figura 2).

Urmați pas cu pas instrucțiunile din Fereastra de listare a camerei (a se vedea Figura 3 și Figura 4). Introduceți un nume personalizat pentru camera dumneavoastră și o parolă (implicit 0000).

Vă recomandăm să schimbați parola implicită după setare din motive de securitate.

7

Apăsați butonul: **OK**

(a se vedea Figura 5). Aplicația uCare Cam va deschide automat fereastra de vizualizare (a se vedea Figura 6) și LED-ul de stare al camerei IP va deveni portocaliu.



Figura 2



Figura 3



Figura 4

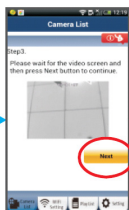

Figura 5



Figura 6

## APPLE

### Setați camera IP să se conecteze la router-ul Wi-Fi

- 8 Deschideți "Settings" pe dispozitivul dumneavoastră iOS, selectați "Wi-Fi" și așteptați ca acesta să caute o rețea. Rețeaua va apărea ca "Wi-Fi-cam-p2p". Selectați "Wi-Fi-cam-p2p" pentru a vă conecta.
- 9 Apoi, deschideți aplicația "uCare Cam" și selectați butonul din partea de jos a ecranului unde scrie "Wi-Fi Connect".
- 10 Selectați "Router mode", apoi "Next". Introduceți aici denumirea rețelei Wi-Fi (SSID) și parola routerului de acasă.
- 11 După ce camera primește această informație, va reporni. Așteptați ca aceasta să pornească și conectați-vă la router-ul Wi-Fi. După ce conectarea a fost realizată cu succes, culoarea LED-ului de stare va deveni portocalie. Această operațiune poate dura până la 5 minute.

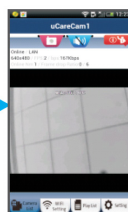

- 12 Selectați apoi numele camerei din aplicația “uCare Cam” pentru a vă conecta.  
Notă: În cazul în care culoarea LED-ului de stare nu devine portocalie, verificați router-ul Wi-Fi și asigurați-vă că această cameră IP se află în zona de semnal a router-ului Wi-Fi. Apoi încercați din nou să realizați această setare.

### Instalați camera IP în modul de conectare WPS

Dacă router-ul dumneavoastră Wi-Fi are un buton WPS (Wi-Fi Protected Setup - Configurare Wi-Fi Protejată), îl puteți utiliza pentru a seta camera dumneavoastră IP. (Trebuie să activați criptarea WPA/WPA2 pe router). Pe router-ul Wi-Fi veți vedea un buton inscripționat “WPS”. Acesta poate fi marcat și cu “QSS” sau “AOSS”

1 **Setarea Wi-Fi - modul WPS**

Deschideți aplicația “uCare Cam” 

și selectați “Wi-Fi Setting” sau “Wi-Fi Connect” din partea de jos a ecranului.

Selectați butonul: **Next**

apoi selectați butonul: **WPS Setup mode**  
pentru a trece la Pasul 2 (a se vedea Figura 8).

2 **Intrarea în modul WPS**

Porniți camera dumneavoastră IP. LED-ul de stare al camerei IP va deveni verde pentru 15 secunde.

3 **Încărcarea programului**

LED-ul de stare va deveni roșu clipitor pentru 15 secunde.

4 **Apăsați butonul WPS de pe camera IP**

Așteptați până când LED-ul de stare clipește alternant roșu-verde, apoi apăsați și mențineți apăsat butonul WPS/RESETARE de pe camera IP timp de 2 secunde pentru a intra în modul WPS. LED-ul de stare va deveni verde clipitor.

5 **Intrarea în modul WPS pe router-ul Wi-Fi**

Apăsați butonul WPS de pe router-ul Wi-Fi

- 6 **Selectarea router-ului Wi-Fi**  
 Selectați router-ul Wi-Fi în ecranul de selectare (a se vedea Figura 9).  
 apoi selectați butonul **Next** pentru a trece la pasul următor (a se vedea Figura 10).



Figura 8

Figura 9

Figura 10

- 7 **Camera IP se conectează la router-ul Wi-Fi**  
 Așteptați 1-2 minute. În cazul în care camera IP se conectează cu succes la router-ul Wi-Fi, LED-ul de stare va deveni portocaliu.

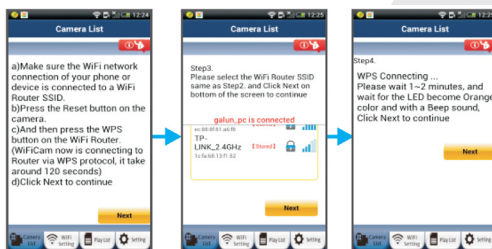
În caz contrar, LED-ul de stare va deveni roșu clipitor. Dacă setarea nu reușește, mergeți din nou la Pasul 1 și încercați din nou.

- 8 Dacă setarea reușește, selectați butonul: **Next**  
 (a se vedea Figura 11) și urmați instrucțiunile.  
 Vă rugăm să introduceți un nume pentru cameră și o parolă pentru securitate și
- 9 Selectați butonul: **OK** (a se vedea Figura 13).  
 Camera IP va deschide automat ecranul de vizualizare (a se vedea Figura 14).



Figura 11



Figura 12

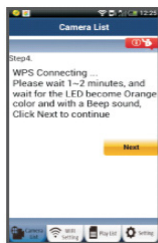

Figura 13

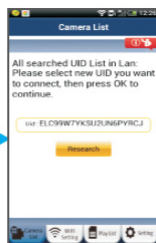

Figura 14

### Porniți camera IP după ce conexiunea Wi-Fi a fost realizată cu succes

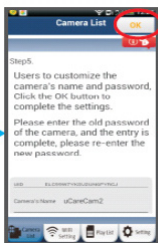
- 1 **Pornirea**  
 Conectați mufa adaptorului de alimentare cu c.c. în portul de alimentare cu c.c. al camerei IP și apoi introduceți adaptorul în priză. LED-ul de stare al camerei IP va deveni verde pentru 15 secunde.
- 2 **Încărcarea programului**  
 LED-ul de stare va deveni roșu clipitor pentru 15 secunde.

3

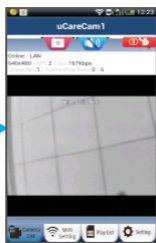
### Căutarea router-ului Wi-Fi

LED-ul de STARE va fi verde clipitor până când router-ul Wi-Fi este detectat (până la 5 minute). Odată ce router-ul a fost detectat, LED-ul de stare va deveni portocaliu.

În cazul în care camera IP nu se poate conecta la router-ul Wi-Fi, verificați starea router-ului Wi-Fi sau reinstalați.

În ecranul aplicației, selectați numele camerei care apare în fereastra de listare a camerei și fereastra de vizualizare se va deschide (a se vedea Figura 15).



Figura 15

## Adăugați camera IP care a fost deja instalată în aplicație

### ANDROID (pentru Apple mergeți la: Pasul 5)

1

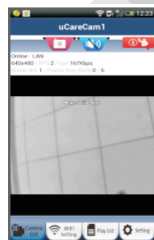
Deschideți aplicația "uCare Cam" și selectați:



Apăsați aici pentru a importa camera Wi-Fi instalată

În ecranul ferestrei de listare a camerei (a se vedea Figura 16) pentru a adăuga o cameră IP.

2

Selectați butonul: **QRCode**

Dispozitivul dumneavoastră va intra acum în modul de codare QR.

Notă: trebuie să aveți instalat pe dispozitivul dumneavoastră un cititor de coduri QR.

3

Localizați codul QR pe spatele camerei IP și scanați codul QR. După scanarea codului QR, pe ecranul dispozitivului dumneavoastră va apărea codul UID (Codul unic de identificare) (a se vedea Figura 17).

4

Introduceți un nume personalizat pentru cameră și o parolă și selectați butonul: **OK** (a se vedea Figura 17).

Noua cameră va fi adăugată în listă (a se vedea Figura 18).



Figura 16



Figura 17



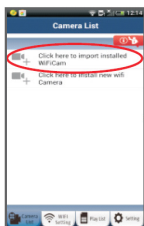

Figura 18

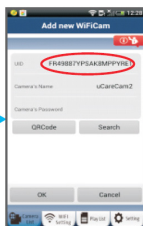
## APPLE

- 5 Deschideți aplicația "uCare Cam". 
- 6 Selectați, în fereastra de listare a camerei, semnul "+" din partea superioară dreaptă a ecranului.
- 7 Selectați opțiunea "Scan camera QR code".  
Notă: trebuie să aveți instalat pe dispozitivul dumneavoastră un cititor de coduri QR.
- 8 Localizați codul QR pe spatele camerei IP și scanați codul QR.
- 9 Codul UID (Codul unic de identificare) va apărea după scanarea codului QR.  
Introduceți un nume personalizat pentru cameră și selectați butonul "DONE" din partea superioară dreaptă a ecranului.

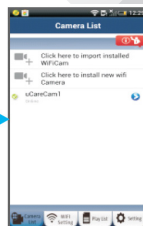
Pentru mai multe explicații referitoare la aplicație, la camera IP și întrebări frecvente vă rugăm să consultați manualul INTEGRAL de pe CD-ul furnizat împreună cu acest produs.



ROMÂNĂ

**Descrierea produsului:**  
**SAS-IPCAM100B/BU/W/WU**

1. Antena Wi-Fi
2. Senzor de intensitate luminoasă
3. LED IR
4. Oprit
5. Microfon
6. Indicator LED
7. Buton WPS/Resetare
8. Slot card Micro SD
9. Difuzor
10. Dispozitiv pentru montarea camerei
11. Intrare 5V c.c.





SAS-IPCAM105B/BU/W/WU

1. Indicator LED
2. Senzor de intensitate luminoasă
3. LED IR
4. Microfon
5. Buton WPS/Resetare
6. Slot card Micro SD
7. Intraie 5V c.c.



**Măsuri de siguranță:**

Pentru a se reduce pericolul de electrocutare, acest produs va fi desfăcut NUMAI de către un tehnician avizat, când este necesară depanarea.

Deconectați produsul de la priza de rețea sau alte echipamente în cazul apariției unei probleme.

Nu expuneți produsul apei sau umezelii.

**Întreținere:**

Curățați produsul doar cu o cârpă uscată.

Nu folosiți solvenți sau agenți de curățare abrazivi.

**Garanție:**

Orice schimbări și/sau modificări ale produsului vor anula garanția. Nu putem accepta responsabilitatea pentru daunele provocate de utilizarea incorectă a acestui produs.

**Renunțarea la răspundere:**

Designul și specificațiile produsului pot fi modificate fără o notificare prealabilă. Toate siglele mărcilor și denumirile produselor sunt mărci comerciale sau mărci comerciale înregistrate ale proprietarilor de drept și prin prezenta sunt recunoscute ca atare.

**Eliminare:**

- Acest produs a fost creat pentru colectare separată la un punct de colectare adecvat. Nu eliminați acest produs odată cu deșeurile menajere.
- Pentru mai multe informații, contactați magazinul sau autoritatea locală responsabilă pentru gestionarea deșeurilor.

Acest produs a fost fabricat și furnizat în conformitate cu toate reglementările și directivele relevante, valabile în toate statele membre ale Uniunii Europene. Acesta este, de asemenea, conform cu toate specificațiile și reglementările aplicabile în toate țările în care se vinde.

Documentația originală este disponibilă la cerere. Aceasta include, fără a se limita la acestea, următoarele: Declarația de Conformitate (și identitatea produsului), Fișa de date pentru Siguranța Materialului, raportul de testare a produsului.

Vă rugăm să contactați biroul nostru de asistență clienți:

de pe site: <http://www.nedis.com/en-us/contact/contact-form.htm>

prin e-mail: [service@nedis.com](mailto:service@nedis.com)

Prin telefon: +31 (0)73-5993965 (în timpul orelor de lucru)

NEDIS B.V., De Tweeling 28, 5215 MC 's-Hertogenbosch, Olanda



**Εισαγωγή:**

- Παρακολουθήστε τα ακίνητά σας με αυτήν τη μοναδική κάμερα IP τύπου Plug & Play. Η εγκατάστασή της είναι εύκολη και απλή, και λειτουργεί χωρίς καμία ρύθμιση. Η δωρεάν εφαρμογή uCare Cam σας επιτρέπει να παρακολουθείτε και να ακούτε ζωντανές αναμεταδόσεις από το Smartphone σας ή άλλες φορητές συσκευές ανά πάσα στιγμή και οπουδήποτε. Η δωρεάν εφαρμογή uCare Cam διατίθεται μέσω του Google Play και του Apple App Store. Χάρη στα προηγμένα χαρακτηριστικά, σας ειδοποιεί μέσω e-mail ή μέσω της εφαρμογής κάθε φορά που ανιχνεύεται κίνηση. Μπορείτε να αναπαράγετε τις φωτογραφίες ή/και τα βίντεο της κάμερας ανά πάσα στιγμή. Ενδείκνυται και για χρήση ως συσκευή ενδοεπικοινωνίας χάρη στην αμφίδρομη λειτουργία ήχου.
- Σας συνιστούμε να διαβάσετε το παρόν εγχειρίδιο πριν την εγκατάσταση/χρήση αυτού του προϊόντος.
- Φυλάξτε το εγχειρίδιο σε ασφαλές μέρος για μελλοντική αναφορά.

**Απαιτήσεις συστήματος:**

- Συσκευή με λειτουργικό σύστημα Android 4.0 ή μεταγενέστερο, ή iOS 5.0 ή μεταγενέστερο.
- Ρούτερ με Wi-Fi.

**Εγκατάσταση της εφαρμογής στη φορητή σας συσκευή**

- 1 Κατεβάστε την εφαρμογή "uCare Cam" από το Google Play ή το Apple app store

**Συσκευή Android**

Σύνδεσμος λήψης "uCare Cam" από το Google Play

**Συσκευή iOS**

Σύνδεσμος λήψης "uCare Cam" από το App Store



- 2 Αφού ολοκληρωθεί η εγκατάσταση του λογισμικού, κάντε κλικ στο εικονίδιο για να ξεκινήσει η εκτέλεση της εφαρμογής. Προεπιλεγμένος κωδικός πρόσβασης "uCare Cam": 0000  
Όνομα διαχειριστή: admin  
Κωδικός πρόσβασης διαχειριστή: 0000



Εικόνα 1  
"Παράθυρο λίστας κάμερας"

Μπορείτε να συνεχίσετε την εγκατάσταση της κάμερας IP σας με δύο τρόπους.



#### Εγκατάσταση της κάμερας IP σε ΛΕΙΤΟΥΡΓΙΑ ΡΟΥΤΕΡ

- 1 **Ενεργοποίηση**  
Συνδέστε το βύσμα DC του μετασχηματιστή ρεύματος στην υποδοχή DC της κάμερας IP και, στη συνέχεια, συνδέστε το μετασχηματιστή ρεύματος σε μια επιτοίχια πρίζα. Το LED κατάστασης της κάμερας IP θα ανάψει με πράσινο χρώμα για περίπου 15 δευτερόλεπτα.
- 2 **Φόρτωση προγράμματος**  
Το LED κατάστασης θα αρχίσει να αναβοσβήνει με κόκκινο χρώμα για περίπου 15 δευτερόλεπτα.
- 3 **Λειτουργία σύνδεσης ρούτερ**  
Περιμένετε μέχρι το χρώμα του LED κατάστασης να αρχίσει να εναλλάσσεται από κόκκινο σε πράσινο και το αντίστροφο.  
Σημείωση:  
Αν το LED δεν ανάβει με κόκκινο και πράσινο χρώμα, πιάστε και κρατήστε πατημένο το κουμπί WPS/ΕΠΑΝΑΦΟΡΑΣ για πάνω από 10 δευτερόλεπτα, για να γίνει επανεκκίνηση της κάμερας IP. Μόλις το LED κατάστασης ανάψει σταθερά με πράσινο χρώμα και, στη συνέχεια, αναβοσβήσει δύο φορές με κόκκινο χρώμα LED και ξαναγίνει πράσινο, σημαίνει ότι η κάμερα IP έχει εισέλθει σε κατάσταση ΕΠΑΝΑΦΟΡΑΣ. Τώρα μπορείτε να αφήσετε το κουμπί. Περιμένετε μέχρι το χρώμα του LED να αρχίσει να εναλλάσσεται από κόκκινο σε πράσινο και το αντίστροφο.

**ANDROID (για συσκευές Apple μεταβείτε στο: Βήμα 8)  
Ρύθμιση της κάμερας IP για σύνδεση με το Wi-Fi ρούτερ**

- 4 Ανοίξτε την εφαρμογή “uCare Cam” και επιλέξτε: 

Κάντε κλικ εδώ για να εγκαταστήσετε τη νέα κάμερα Wi-Fi: 

Από την οθόνη του Παραθύρου λίστας κάμερας (βλ. Εικόνα 1).
- 5 Στην παρακάτω οθόνη επιλέξτε την καρτέλα: 
- 6 Στη συνέχεια επιλέξτε την καρτέλα:  για να μεταβείτε στο επόμενο βήμα (βλ. Εικόνα 2).  
Ακολουθήστε βήμα προς βήμα τις οδηγίες του παραθύρου λίστας κάμερας (βλ. Εικόνα 3 και Εικόνα 4). Πληκτρολογήστε ένα όνομα κάμερας και έναν κωδικό πρόσβασης (προεπιλογή: 0000).  
Συνιστάται να αλλάξετε τον προεπιλεγμένο κωδικό πρόσβασης μετά τη ρύθμιση για λόγους ασφαλείας.
- 7 Κάντε κλικ στην καρτέλα  (βλ. Εικόνα 5). Η εφαρμογή uCare Cam ανοίγει αυτόματα το παράθυρο προβολής (βλ. Εικόνα 6) και το LED κατάστασης της κάμερας IP γίνεται πορτοκαλί.

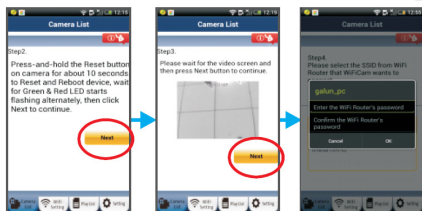

Εικόνα 2

Εικόνα 3

Εικόνα 4

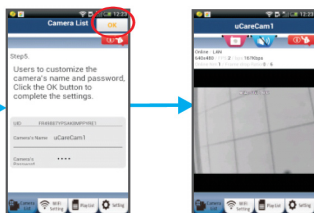

Εικόνα 5

Εικόνα 6

## APPLE

### Ρύθμιση της κάμερας IP για σύνδεση με το Wi-Fi ρούτερ

8

Ανοίξτε τις "Settings" της συσκευής iOS, επιλέξτε "Wi-Fi" και αφήστε την να αναζητήσει τα διαθέσιμα δίκτυα. Το δίκτυο είναι το "Wi-Fi-cam-p2p". Επιλέξτε σύνδεση στο "Wi-Fi-cam-p2p".

9

Τώρα ανοίξτε την εφαρμογή "uCare Cam" και επιλέξτε την καρτέλα "Wi-Fi Connect" στο κάτω μέρος της οθόνης.

10

Επιλέξτε "Router mode" και, στη συνέχεια, "Next". Εισαγάγετε εδώ το όνομα του δικτύου Wi-Fi (SSID) και τον κωδικό πρόσβασης του οικιακού σας ρούτερ.

- 11 Αφού η κάμερα IP λάβει αυτές τις πληροφορίες, θα γίνει επανεκκίνηση. Περιμένετε να εκκινηθεί και να συνδεθεί στο Wi-Fi ρούτερ σας. Αφού ολοκληρωθεί η σύνδεση, το LED κατάστασης γίνεται πορτοκαλί. Αυτό μπορεί να διαρκέσει έως και 5 λεπτά.
- 12 Στη συνέχεια επιλέξτε το όνομα της κάμερας με την οποία θα συνδεθεί η εφαρμογή "uCare Cam".  
Σημείωση: Αν το LED κατάστασης δεν γίνει πορτοκαλί, ελέγξτε το Wi-Fi ρούτερ σας και βεβαιωθείτε ότι η κάμερα IP βρίσκεται εντός της εμβέλειας του Wi-Fi ρούτερ. Έπειτα επαναλάβετε τη ρύθμιση.

### Εγκατάσταση της κάμερας IP σε λειτουργία σύνδεσης WPS

Αν το Wi-Fi ρούτερ σας διαθέτει κουμπί WPS (Wi-Fi Protected Setup), μπορείτε να το χρησιμοποιήσετε για την εγκατάσταση της κάμερας IP. (Θα πρέπει να έχει ενεργοποιηθεί η κρυπτογράφηση WPA/WPA2 στο ρούτερ.) Στο Wi-Fi ρούτερ υπάρχει ένα κουμπί με ετικέτα "WPS". Μπορεί επίσης να λέγεται "QSS" ή "AOSS"

#### 1 Ρύθμιση λειτουργίας Wi-Fi - WPS

Ανοίξτε την εφαρμογή "uCare Cam" 

και επιλέξτε "Wi-Fi Setting" ή "Wi-Fi Connect" στο κάτω μέρος της οθόνης.

Επιλέξτε την καρτέλα: **Next**

Στη συνέχεια επιλέξτε την καρτέλα: **WPS Setup mode**

για να μεταβείτε στο βήμα 2 (βλ. Εικόνα 8).

#### 2 Μετάβαση στη λειτουργία WPS

Ενεργοποιήστε την κάμερα IP σας. Το LED κατάστασης της κάμερας IP θα ανάψει με πράσινο χρώμα για περίπου 15 δευτερόλεπτα.

#### 3 Φόρτωση προγράμματος

Το LED κατάστασης θα αρχίσει να αναβοσβήνει με κόκκινο χρώμα για περίπου 15 δευτερόλεπτα.

- 4 **Πατήστε το κουμπί WPS της κάμερας IP**  
Περιμένετε μέχρι το χρώμα του LED κατάστασης να αρχίσει να εναλλάσσεται από κόκκινο σε πράσινο και το αντίστροφο και, στη συνέχεια, πιέστε και κρατήστε πατημένο το κουμπί WPS/ΕΠΑΝΑΦΟΡΑΣ της κάμερας IP για περίπου 2 δευτερόλεπτα, για να μεταβείτε στη λειτουργία WPS. Το LED κατάστασης θα αρχίσει να αναβοσβήνει με πράσινο χρώμα.
- 5 **Μετάβαση στη λειτουργία WPS από το Wi-Fi ρούτερ**  
Πατήστε το κουμπί WPS του Wi-Fi ρούτερ
- 6 **Επιλογή του Wi-Fi ρούτερ**  
Επιλέξτε από την οθόνη το Wi-Fi ρούτερ που επιθυμείτε (βλ. Εικόνα 9). Στη συνέχεια επιλέξτε την καρτέλα **Next** για να μεταβείτε στο επόμενο βήμα (βλ. Εικόνα 10).

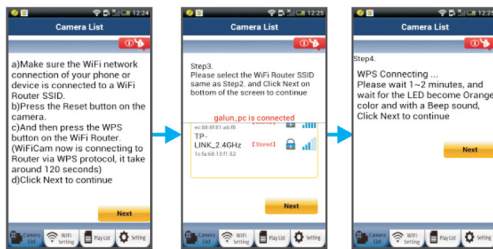

Εικόνα 8

Εικόνα 9

Εικόνα 10

- 7 **Η κάμερα IP συνδέεται με το Wi-Fi ρούτερ**  
Περιμένετε για 1-2 λεπτά. Αν η κάμερα IP συνδεθεί με το Wi-Fi ρούτερ, το LED κατάστασης γίνεται πορτοκαλί.

Διαφορετικά το LED κατάστασης αναβοσβήνει με κόκκινο χρώμα. Αν η εγκατάσταση δεν ολοκληρωθεί με επιτυχία, επαναλάβετε τη διαδικασία ξεκινώντας και πάλι από το βήμα 1.

- 8 Αν η διαδικασία ολοκληρωθεί, επιλέξτε την καρτέλα: **Next** (βλ. Εικόνα 11) και ακολουθήστε τις οδηγίες. Πληκτρολογήστε ένα όνομα κάμερας και έναν κωδικό πρόσβασης για λόγους ασφαλείας και
- 9 Επιλέξτε την καρτέλα: **OK** (βλ. Εικόνα 13). Η κάμερα IP ρυθμίζεται αυτόματα στην οθόνη προβολής (βλ. Εικόνα 14).



Εικόνα 11

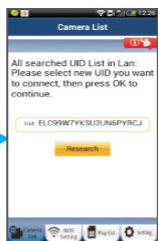

Εικόνα 12

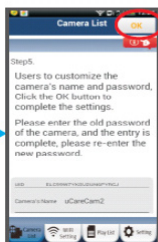

Εικόνα 13

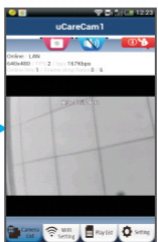

Εικόνα 14

**Εκκίνηση της κάμερας IP μετά την ολοκλήρωση της σύνδεσης Wi-Fi**

- 1 Ενεργοποίηση**  
 Συνδέστε το βύσμα DC του μετασχηματιστή ρεύματος στην υποδοχή DC της κάμερας IP και, στη συνέχεια, συνδέστε το μετασχηματιστή ρεύματος σε μια επιτοίχια πρίζα. Το LED κατάστασης της κάμερας IP θα ανάψει με πράσινο χρώμα για περίπου 15 δευτερόλεπτα.
- 2 Φόρτωση προγράμματος**  
 Το LED κατάστασης θα αρχίσει να αναβοσβήνει με κόκκινο χρώμα για περίπου 15 δευτερόλεπτα.
- 3 Αναζήτηση Wi-Fi ρούτερ**  
 Το LED κατάστασης θα αναβοσβήνει με πράσινο χρώμα μέχρι να εντοπιστεί το Wi-Fi ρούτερ (έως και 5 λεπτά).  
 Αφού εντοπιστεί το ρούτερ, το LED κατάστασης θα γίνει πορτοκαλί.

Αν η κάμερα IP δεν μπορεί να συνδεθεί με το Wi-Fi ρούτερ, ελέγξτε την κατάσταση του Wi-Fi ρούτερ ή επαναλάβετε την εγκατάσταση.

Από την εφαρμογή, επιλέξτε το όνομα κάμερας που εμφανίζεται στη λίστα κάμερας και θα ανοίξει το παράθυρο προβολής (βλ. Εικόνα 15).

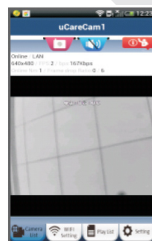

Εικόνα 15

**Προσθήκη μιας ήδη εγκατεστημένης κάμερας IP στην εφαρμογή**

**ANDROID** (για συσκευές Apple μεταβείτε στο: Βήμα 5)

- 1** Ανοίξτε την εφαρμογή "uCare Cam" και επιλέξτε:
 

 : Κάντε κλικ εδώ για να εισαγάγετε την ήδη εγκατεστημένη

κάμερα Wi-Fi

Στην οθόνη του Παραθύρου λίστας κάμερας (βλ. Εικόνα 16) για την προσθήκη μιας κάμερας IP.



- 2 Επιλέξτε την καρτέλα: **QRCode**  
 Η συσκευή σας θα μεταβεί σε λειτουργία κωδικού QR.  
 Σημείωση: η συσκευή σας θα πρέπει να διαθέτει εγκατεστημένο σαρωτή κωδικών QR.
- 3 Εντοπίστε τον κωδικό QR στο πίσω μέρος της κάμερας IP και σαρώστε τον κωδικό QR. Μετά τη σάρωση του κωδικού QR, ο κωδικός UID (μοναδικός αναγνωριστικός κωδικός) εμφανίζεται στην οθόνη της συσκευής σας (βλ. Εικόνα 17).
- 4 Πληκτρολογήστε ένα όνομα κάμερας και έναν κωδικό πρόσβασης και επιλέξτε την καρτέλα: **OK** (βλ. Εικόνα 17).  
 Η νέα κάμερα θα προστεθεί στη λίστα (βλ. Εικόνα 18).

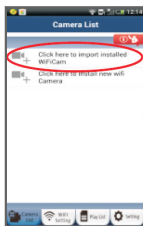

Εικόνα 16

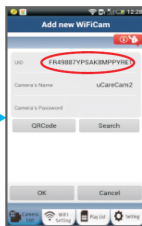

Εικόνα 17

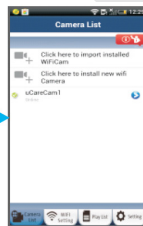

Εικόνα 18

## APPLE

- 5 Ανοίξτε την εφαρμογή "uCare Cam". 
- 6 Από το παράθυρο λίστας κάμερας, επιλέξτε το σύμβολο "+" στην πάνω δεξιά γωνία της οθόνης.
- 7 Επιλέξτε "Scan camera QR code".  
 Σημείωση: η συσκευή σας θα πρέπει να διαθέτει εγκατεστημένο σαρωτή κωδικών QR.
- 8 Εντοπίστε τον κωδικό QR στο πίσω μέρος της κάμερας IP και σαρώστε τον κωδικό QR.

- 9 Ο κωδικός UID (μοναδικός αναγνωριστικός κωδικός) θα εμφανιστεί μετά τη σάρωση του κωδικού QR. Πληκτρολογήστε ένα όνομα κάμερας και επιλέξτε "DONE" στην πάνω δεξιά γωνία της οθόνης.

Για περισσότερες επεξηγήσεις σχετικά με την εφαρμογή και την κάμερα IP και για Συχνές ερωτήσεις, ανατρέξτε στο ΑΝΑΛΥΤΙΚΟ εγχειρίδιο (μόνο στα Αγγλικά) του συνοδευτικού CD.

**Περιγραφή προϊόντος:**  
SAS-IPCAM100B/BU/W/WU

1. Κεραία Wi-Fi
2. Αισθητήρας έντασης φωτός
3. IR LED
4. Καμία λειτουργία
5. Μικρόφωνο
6. Ενδεικτικός λυχνισ led
7. Κουμπί WPS/Επαναφορα
8. Υποδοχή κάρτας Micro SD
9. Ηχείο
10. Υποδοχή ανάρτησης κάμερας
11. Είσοδος 5V DC





SAS-IPCAM105B/BU/W/WU

1. Ενδεικτικος λυχνισ led
2. Αισθητήρας έντασης φωτός
3. IR LED
4. Μικρόφωνο
5. Κουμπί WPS/Επαναφορασ
6. Υποδοχή κάρτας Micro SD
7. Είσοδος 5V DC



ΕΛΛΗΝΙΚΑ

**ΠΡΟΣΟΧΗ**  
ΠΡΟΣΕΚΙΝΗΣΗ  
ΠΡΟΣΕΚΙΝΗΣΗ**Προφυλάξεις ασφαλείας:**

Για να μειώσετε τον κίνδυνο ηλεκτροπληξίας, το προϊόν αυτό θα πρέπει να ανοιχθεί ΜΟΝΟ από εξουσιοδοτημένο τεχνικό όταν απαιτείται συντήρηση (σέρβις). Απουσινδέστε το προϊόν από την πρίζα και άλλο εξοπλισμό αν παρουσιαστεί πρόβλημα. Μην εκθέτετε το προϊόν σε νερό ή υγρασία.

**Συντήρηση:**

Καθαρίζετε το προϊόν μόνο με στεγνό πανί.  
Μη χρησιμοποιείτε διαλύτες ή λειαντικά.

**Εγγύηση:**

Η εφαρμογή αλλαγών ή/και τροποποιήσεων στο προϊόν συνεπάγεται ακύρωση της εγγύησης. Δεν φέρουμε καμία ευθύνη για πιθανές βλάβες που ενδέχεται να προκληθούν από την ακατάλληλη χρήση αυτού του προϊόντος.

**Δήλωση αποποίησης ευθύνης:**

Το σχέδιο και τα χαρακτηριστικά μπορούν να αλλάξουν χωρίς καμία προειδοποίηση. Όλα τα λογότυπα, οι επωνυμίες και οι ονομασίες προϊόντων είναι εμπορικά σήματα ή σήματα κατατεθέντα των αντίστοιχων κατόχων και δια του παρόντος αναγνωρίζονται ως τέτοια.

**Απόρριψη:**

- Αυτό το προϊόν προορίζεται για ξεχωριστή συλλογή σε κατάλληλο σημείο συλλογής.
- Μην απορρίπτετε το προϊόν μαζί με τα οικιακά απόβλητα.
- Για περισσότερες πληροφορίες επικοινωνήστε με τον αντιπρόσωπό σας ή τις τοπικές αρχές διαχείρισης αποβλήτων.

Το προϊόν αυτό κατασκευάστηκε και παρέχεται σε συμμόρφωση με το σύνολο των αντίστοιχων κανονισμών και οδηγιών που ισχύουν για τα κράτη μέλη της Ευρωπαϊκής Ένωσης. Επίσης, συμμορφώνεται με το σύνολο των ισχυουσών προδιαγραφών και κανονισμών της χώρας διάθεσης.

Επίσημη τεκμηρίωση διατίθεται κατόπιν αιτήματος. Η τεκμηρίωση περιλαμβάνει, χωρίς περιορισμό, τα εξής: Δήλωση Συμμόρφωσης (και ταυτότητα προϊόντος), Δελτίο Δεδομένων Ασφάλειας Υλικού, έκθεση δοκιμής προϊόντος.

Επικοινωνήστε με το τμήμα εξυπηρέτησης πελατών μας για υποστήριξη:

Μέσω της ιστοσελίδας: <http://www.nedis.com/en-us/contact/contact-form.htm>

Μέσω e-mail: [service@nedis.com](mailto:service@nedis.com)

Τηλεφωνικά: +31 (0)73-5993965 (κατά τη διάρκεια των ωρών εργασίας)

NEDIS B.V., De Tweeling 28, 5215 MC 's-Hertogenbosch, ΟΛΛΑΝΔΙΑ



DANSK

#### Introduktion:

- Hold øje med din ejendom med dette ægte Plug & Play IP-kamera. Let og enkelt at sætte op, intet behov for nogen form for konfiguration. Den gratis uCare kamera-app gør det muligt at se og høre liveoptagelser på din Smartphone eller anden mobilenhed, når som helst og hvorsom helst. Den gratis uCare kamera-app kan downloades fra Google Play og Apple App Store. Avancerede funktioner giver dig besked via e-mail eller app, hvis der registreres bevægelse. Foto- og/eller videooptagelser kan afspilles når som helst. Kan også anvendes som babyalarm takket være 2-vejs audio-funktionen.
- Vi anbefaler at du læser denne vejledning, før installation/brug af dette produkt.
- Gem denne vejledning et sikkert sted for fremtidig reference.

#### Systemkrav:

- Enhed med Android 4.0 eller højere eller iOS 5.0 eller højere.
- Router med Wi-Fi.

#### Installation af appen på din mobile enhed

- 1 Download appen "uCare Cam" fra Google Play eller fra Apple app store

#### Android-enhed

Link til download af "uCare Cam" fra Google Play Store



#### iOS-enhed

Link til download af "uCare Cam" fra App Store



- 2 Når installation af softwaren er gennemført, skal du klikke på ikonet for at køre appen.  
Standardkode til "uCare Cam": 0000  
Administratortnavn: admin  
Administratorkode: 0000



Fig. 1

"Kameralistevindue"

Der er to måder, hvorpå du let kan sætte dit IP-kamera op.

### Installér dit IP-kamera via ROUTER

- 1 **Tænd**  
Sæt stikket til strømadapteren i DC strømindsættet på IP-kameraet og forbind dernæst adapteren til en stikkontakt. Status LED-indikatoren på IP-kameraet tænder og lyser grønt i ca. 15 sekunder.
- 2 **Programmet indlæses**  
Status LED-indikatoren blinker rødt i ca. 15 sekunder.
- 3 **Opsætning via Router Link**  
Vent indtil status LED-indikatoren skiftevis blinker rødt og grønt.  
Bemærk:  
Hvis LED-indikatoren ikke begynder at blinke rødt og grønt, skal du trykke på knappen WPS/Reset og holde den inde i mindst 10 sekunder for at genstarte IP-kameraet.  
Når den grønne status LED lyser konstant, og den røde status LED blinker to gange og dernæst skifter til grønt, står IP-kameraet i nulstillings (RESET) tilstand. Du kan nu slippe knappen og vente, indtil status LED-indikatoren skiftevis blinker rødt og grønt.

**ANDROID (for Apple gå til: Trin 8)****Sæt IP-kameraet til at oprette forbindelse til Wi-Fi-routeren**

4

Åben appen "uCare Cam" og vælg: 

Klik her for at installere et nyt Wi-Fi-kamera:   
i skærbilledet Kameralistevindue (se Fig. 1).

5

I det næste skærbillede skal du klikke på knappen: 

6

Tryk dernæst på knappen: 

for at gå videre til næste trin (se Fig. 2).

Følg vejledningen i Kameralistevinduet trin for trin (se Fig. 3 og Fig. 4).

Indtast et personligt kameranavn og kode (standardkode 0000).

Vi anbefaler, at du ændrer standardkoden efter opsætningen af hensyn til sikkerheden.

7

Klik på knappen:   
(se Fig. 5). uCare Cam-appen åbner automatisk visningsvinduet (se Fig. 6), og IP-kameraets status LED skifter til orange.

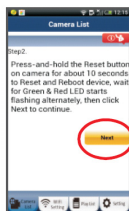

Fig. 2

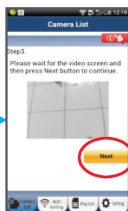

Fig. 3

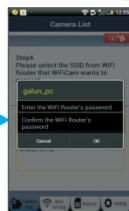

Fig. 4

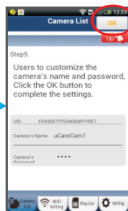

Fig. 5

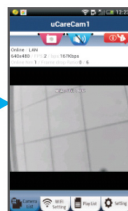

Fig. 6

## APPLE

### Sæt IP-kameraet til at oprette forbindelse til Wi-Fi-routeren

- 8 Gå ind i "Settings", indstillinger, på din iOS-enhed, vælg "Wi-Fi" og lad enheden søge efter netværket. Netværket skal hedde "Wi-Fi-cam-p2p". Vælg "Wi-Fi-cam-p2p" for at tilslutte.
- 9 Åben nu appen "uCare Cam" og vælg den knap i bunden af skærbilledet, der hedder "Wi-Fi Connect", tilslut til Wi-Fi.
- 10 Vælg "Router mode" og vælg dernæst "Next". Her skal du indtaste Wi-Fi-netværkets navn (SSID) og koden til din router.
- 11 Når IP-kameraet har modtaget disse oplysninger, genstarter det. Giv kameraet tid til at starte op og oprette forbindelse til din Wi-Fi-router. Når forbindelsen er oprettet, skifter status LED-indikatoren farve til orange. Dette kan tage op til 5 minutter.



- 12 Vælg dernæst kameranavnet i appen "uCare Cam" for at tilslutte. Bemærk: Hvis status LED-indikatoren ikke skifter til orange, skal du kontrollere din Wi-Fi-router og sikre dig, at IP-kameraet befinder sig indenfor signalf afstand af Wi-Fi-routeren. Prøv dernæst at gennemføre opsætningen igen.

### Opsætning af dit IP-kamera via WPS-tilslutning

Hvis din Wi-Fi-router har en WPS-knap (trådløs beskyttet opsætning), kan du anvende denne ved opsætningen af dit IP-kamera. (WPA/WPA2 kryptering skal være aktiveret i routeren). På Wi-Fi-routeren finder du en knap mærket "WPS". Alternativt kan knappen hedde "QSS" eller "AOSS"

1 **Opsætning af Wi-Fi - WPS**

Åben appen "uCare Cam" 

og vælg punktet "Wi-Fi Setting" eller "Wi-Fi Connect" i bunden af skærbilledet.

Klik på knappen: **Next**

Tryk dernæst på knappen: **WPS Setup mode**

for at gå videre til trin 2 (se Fig. 8).

2 **Start WPS**

Tænd dit IP-kamera. Status LED-indikatoren på IP-kameraet tænder og lyser grønt i ca. 15 sekunder.

3 **Programmet indlæses**

Status LED-indikatoren blinker rødt i ca. 15 sekunder.

4 **Tryk på knappen WPS på dit IP-kamera**

Vent indtil status LED-indikatoren skiftevis blinker rødt og grønt, tryk dernæst på knappen WPS/RESET på IP-kameraet og hold den inde i ca. 2 sekunder for at aktivere WPS. Status LED-indikatoren blinker grønt.

5 **Aktivér WPS på Wi-Fi-routeren**

Tryk på knappen WPS på Wi-Fi-routeren

- 6 **Vælg Wi-Fi-router**  
 Vælg den ønskede Wi-Fi-router på skærbilledet (se Fig. 9).  
 Tryk dernæst på knappen **Next** for at gå videre til næste trin (se Fig. 10).



Fig. 8



Fig. 9

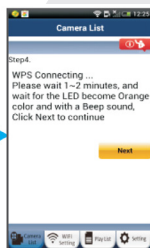

Fig. 10

- 7 **IP-kameraet opretter forbindelse til Wi-Fi-routeren**  
 Vent ca. 1-2 minutter. Hvis IP-kameraet med held opretter forbindelse til Wi-Fi-routeren, skifter status LED-indikatoren til orange.

I modsat fald vil status LED-indikatoren blinke rødt. Hvis opsætningen ikke lykkes, skal du gå tilbage til trin 1 og prøve igen.

- 8 Når opsætningen er gennemført, skal du klikke på knappen: **Next**

(se Fig. 11), og følge vejledningen.

Indtast kameranavn og kode af hensyn til sikkerheden og

- 9 Klik på knappen: **OK** (se Fig. 13).  
 IP-kameraet åbner automatisk visningsvinduet (se Fig. 14).



Fig. 11

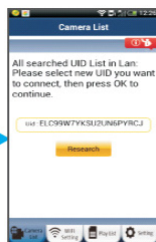

Fig. 12

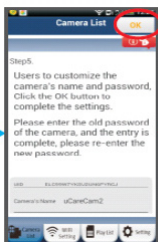

Fig. 13

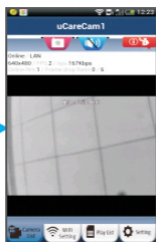

Fig. 14

### Tænd IP-kameraet, når Wi-Fi-forbindelsen er blevet oprettet

- 1 **Tænd**  
Sæt stikket til strømadapteren i DC strømindtaget på IP-kameraet og forbind dernæst adapteren til en stikkontakt. Status LED-indikatoren på IP-kameraet tænder og lyser grønt i ca. 15 sekunder.
- 2 **Programmet indlæses**  
Status LED-indikatoren blinker rødt i ca. 15 sekunder.

- 3 **Søg efter Wi-Fi-routeren**  
Status LED-indikatoren blinker grønt, indtil Wi-Fi-routeren er fundet (dette tager op til 5 minutter).  
Når routeren er fundet, skifter status LED-indikatoren til orange.

Hvis IP-kameraet ikke kan opnå forbindelse til Wi-Fi-routeren, skal du kontrollere Wi-Fi-routerens status eller geninstallere.

Gå ind i appen og vælg det kameranavn, der vises i Kameralisten, hvorefter visningsvinduet åbnes (se Fig. 15).

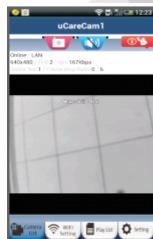



Fig. 15

## Sådan tilføjes et allerede installeret IP-kamera til appen

### ANDROID (for Apple gå til: Trin 5)

- 1 Åben appen "uCare Cam" og vælg:   
 : Klik her for at importere et allerede installeret Wi-Fi-kamera i skærmbilledet Kameralistevindue (se Fig. 16) for at tilføje et IP-kamera.
- 2 Klik på knappen: **QRCode**  
Din enhed aktiverer nu læsning af QR-kode.  
Bemærk: du skal have en QR-kode scanner installeret på din enhed.
- 3 Find QR-koden på bagsiden af IP-kameraet og scan denne QR-kode.  
Når du har scannet QR-koden, vil UID (den unikke ID-kode) blive vist på skærmen i din enhed (se Fig. 17).
- 4 Indtast et personligt kameranavn og kode og tryk på knappen: **OK** (se Fig. 17).  
Det nye kamera vil blive føjet til listen (se Fig. 18).

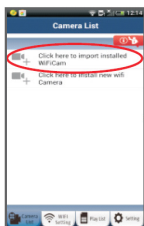

Fig. 16

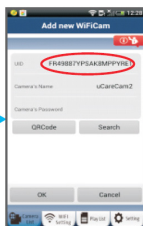

Fig. 17

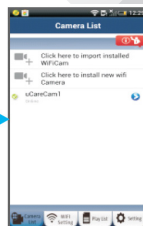



Fig. 18

**APPLE**

- 5 Åben appen "uCare Cam". 
- 6 Vælg tegnet "+" i øverste højre hjørne af Kameralistevinduet.
- 7 Vælg funktionen "Scan camera QR code".  
Bemærk: du skal have en QR-kode scanner installeret på din enhed.
- 8 Find QR-koden på bagsiden af IP-kameraet og scan denne QR-kode.
- 9 Når du har scannet QR-koden, vil UID (den unikke ID-kode) blive vist på skærmen i din enhed.  
Indtast et personligt kameranavn og klik på "DONE", færdig, i øverste højre side af skærmen.

Yderligere oplysninger om appen, IP-kameraet og FAQ finder du i den FULDE brugervejledning (kun på engelsk) der ligger på den CD, der leveres med dette produkt.



**Produktbeskrivelse:**  
**SAS-IPCAM100B/BU/W/WU**

1. Wi-Fi-antenne
2. Lysintensitetssensor
3. Infrarød LED
4. Ingen funktion
5. Mikrofon
6. LED-indikatorlys
7. WPS/Reset-knap
8. Mikro-SD kortindstik
9. Højttaler
10. Tilslutning til kameraholder
11. 5V DC strømindtag



DANSK





SAS-IPCAM105B/BU/W/WU

1. LED-indikatorlys
2. Lysintensitetssensor
3. Infrarød LED
4. Mikrofon
5. WPS/Reset-knap
6. Mikro-SD kortindstik
7. 5V DC strømindtag



**Sikkerhedsforholdsregler:**

For at nedsætte risikoen for elektrisk stød, må dette produkt, f.eks. når der kræves service, KUN åbnes af en autoriseret tekniker.

Frakobl produktet stikkontakten og andet udstyr, hvis der opstår et problem.

Udsæt ikke produktet for vand eller fugt.

**Vedligeholdelse:**

Produktet må kun rengøres med en tør klud.

Brug ikke opløsningsmidler eller slibende rengøringsmidler.

**Garanti:**

Ændringer og/eller modifikationer af produktet vil medføre bortfald af garantien. Vi fralægger os ethvert ansvar for skader forårsaget på grund af forkert brug af produktet.

**Ansvarsfraskrivelse:**

Design og specifikationer kan ændres uden varsel. Alle bomærker og produktnavne er varemærker eller registrerede varemærker tilhørende deres respektive ejere og anses herved som sådan.

**Bortskaffelse:**

- Dette produkt skal afleveres på et passende affalds indsamlingspunkt. Bortskaf ikke dette produkt sammen med husholdningsaffald.
- For mere information, kontakt forhandleren eller den lokale myndighed der er ansvarlig for kontrol af affald.

Dette produkt er fremstillet og leveres i overensstemmelse med alle relevante forordninger og direktiver, der er gældende for alle EUs medlemsstater. Produktet overholder ligeledes alle gældende specifikationer og forskrifter i de lande, hvor produktet sælges.

Formel dokumentation kan fremlægges på forlangende. Dette omfatter, men er ikke begrænset til:

Overensstemmelseserklæring (og produkt-ID), Sikkerhedsdatablad, testrapport for produktet.

Kontakt venligst vores kundeservice for support:

via vores webside: <http://www.nedis.dk/da-dk/kontakt/kontaktformular.htm>

via e-mail: [service@nedis.com](mailto:service@nedis.com)

via telefon: +31 (0)73-5993965 (i kontortiden)

NEDIS B.V., De Tweeling 28, 5215 MC 's-Hertogenbosch, NEDERLANDENE





NORSK

### Innledning:

- Pass på eiendelene dine med dette genuine Plug & Play IP-kameraet. Enkelt og greit å installere, fungerer uten at det trengs noen form for konfigurasjon. Bruk gratisappen uCare Cam til å se og høre direkteopptak på smarttelefonen eller andre mobile enheter. Når som helst, og hvor som helst. Gratisappen uCare Cam finner du på Google Play og i Apple App Store. Avanserte funksjoner varsler deg på e-post eller via appen når bevegelse oppdages. Foto- og/eller videoopptak kan spilles av når som helst. En to-veis lydfunksjon gjør at den også kan brukes som babymonitor.
- Vi anbefaler at du leser denne bruksanvisningen før du installerer/bruker dette produktet.
- Oppbevar instruksene på et trygt sted for fremtidig bruk.

### Systemkrav:

- Enhet som kjører på Android 4.0 eller bedre og på iOS 5.0 eller bedre.
- Ruter med Wi-Fi.

Slik installerer du appen på den mobile enheten

1 Last ned appen "uCare Cam" fra Google Play eller Apple App Store

#### Android-enhet

Nedlastningslenke til "uCare Cam" hos Google Play Store



#### iOS-enhet

Nedlastningslenke til "uCare Cam" i App Store



- 2 Etter at programvaren er installert, klikker du på ikonet for å starte appen. Standardpassord for "uCare Cam": 0000  
Administratorens navn: admin  
Administratorens passord: 0000



Figur 1  
"Kameralliste vindu"

Det finnes to enkle måter du kan fortsette på når du skal sette opp IP-kameraet.

#### Installer IP-kameraet med RUTERMODUS

- 1 **Av/på**  
Sett inn strømadapterens DC-kobling i DC-inngangsporten på IP-kameraet, og plugg deretter strømadapteren inn i stikkkontakten. Statuslampen på IP-kameraet vil lyse grønt i omtrent 15 sekunder.
- 2 **Innlasting av program**  
Statuslampen vil blinke rødt i omtrent 15 sekunder.
- 3 **Linkmodus for ruter**  
Vent til statuslampens farge veksler mellom rødt og grønt lys.  
Merk:  
Hvis lampen ikke blir rød og grønn, starter du kameraet på nytt ved å holde inne WPS/TILBAKESTILLINGS-knappen i over 10 sekunder. IP-kameraet har gått over til TILBAKESTILLINGS-tilstanden når den grønne statuslampen lyser opp og stopper og den røde statuslampen blinker to ganger, og deretter blir grønn. På dette tidspunktet kan du slippe knappen og vente til statuslampen veksler mellom rødt og grønt.

**ANDROID (for Apple, gå til: Trinn 8)**  
**Sette opp IP-kameraet med tilkobling til Wi-Fi-ruter**

4

Åpne "uCare Cam"-appen og velg: 

Klikk her for å installere det nye Wi-Fi-kameraet: 

I skjermbildet med kameralistevinduet (se Figur 1).

5

I skjermbildet som vises, velger du: 

6

deretter velger du fanen: 

for å gå videre til neste trinn (se Figur 2).

Følg de trinnvise instruksjonene i kameralistevinduet (se Figur 3 og Figur 4). Velg et personlig kameranavn og passord (0000 som standard).

Av sikkerhetsmessige årsaker anbefaler vi at du endrer standardpassordet etter at du har satt opp kameraet.

7

Klikk på fanen: 

(se Figur 5). uCare Cam vil automatisk åpne visningsvinduet (se Figur 6), og IP-kameraets statuslampe blir oransje.

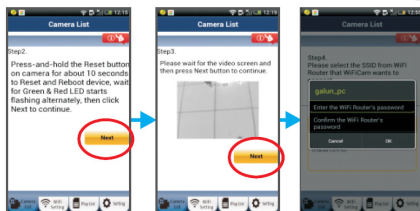

Figur 2

Figur 3

Figur 4

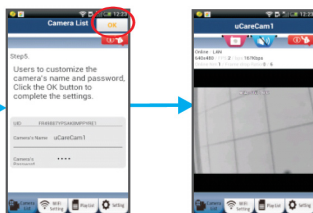

Figur 5

Figur 6

## APPLE

### Sette opp IP-kameraet med tilkobling til Wi-Fi-ruter

- 8 Åpne "Settings" på iOS-enheten. Velg "Wi-Fi" og la den søke etter et nettverk. Nettverket vil hete "Wi-Fi-cam-p2p". Velg "Wi-Fi-cam-p2p" for å koble til.
- 9 Deretter åpner du "uCare Cam"-appen og velger fane nederst på skjermbildet som sier "Wi-Fi Connect".
- 10 Velg "Router mode", deretter "Next". Angi Wi-Fi-nettverkets navn (SSID) og passordet for hjemmeruteren din.
- 11 IP-kameraet vil starte på nytt etter at det har mottatt denne informasjonen. Vent til det starter opp, og koble deretter til Wi-Fi-ruteren din. Når tilkoblingen er utført, vil statuslampen bli oransje. Dette kan ta opptil 5 minutter.

- 12 Velg deretter kameranavn i "uCare Cam"-appen for å koble til.  
Merk: Hvis statuslampen ikke skifter til oransje farge, må du sjekke Wi-Fi-ruteren og kontrollere at IP-kameraet er innenfor signalområdet til Wi-Fi-ruteren. Prøv deretter å sette den opp på nytt.

### Installere IP-kameraet med WPS-tilkoblingsmodus

Hvis det finnes en WPS (Wi-Fi Protected Setup)-knapp på ruteren din, kan du bruke knappen til å sette opp IP-kameraet. (WPA/WPA2-kryptering må være aktivert i ruteren). Du finner en knapp merket med "WPS" på Wi-Fi-ruteren. Det hender også at den heter "QSS" eller "AOSS"

#### 1 Oppsett for Wi-Fi – WPS-modus

Åpne "uCare Cam"-appen 

og velg "Wi-Fi Setting" eller "Wi-Fi Connect" nederst på skjermbildet.

Velg fanen: **Next**

deretter velger du fanen: **WPS Setup mode**

for å gå trinn 2 (se Figur 8).

#### 2 Starte WPS-modus

Slå på IP-kameraet. Statuslampen på IP-kameraet vil lyse grønt i omtrent 15 sekunder.

#### 3 Innlasting av program

Statuslampen vil blinke rødt i omtrent 15 sekunder.

#### 4 Trykk på WPS-knappen på IP-kameraet

Vent til statuslampen blinker rødt og grønt. Hold deretter inne WPS/TILBAKESTILLINGS-knappen på IP-kameraet i omtrent 2 sekunder for å starte WPS-modus. Statuslampen vil blinke grønt.

#### 5 Starte WPS-modus på Wi-Fi-ruteren

Trykk på WPS-knappen på Wi-Fi-ruteren

#### 6 Velg Wi-Fi-ruteren

Velg ønsket Wi-Fi-ruter i skjermbildet (se Figur 9).

deretter velger du fanen **Next** for å gå videre til neste trinn (se Figur 10).



Figur 8



Figur 9

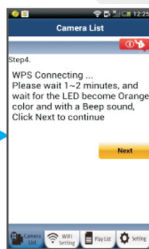

Figur 10

7

**IP-kameraet kobler til Wi-Fi-ruteren**

Vent i omtrent 1–2 minutter. Hvis IP-kameraet får koblet til Wi-Fi-ruteren, vil statuslampen bli oransje.

Hvis ikke vil statuslampen begynne å blinke rødt. Hvis oppsettet mislykkes, må du gå tilbake til trinn 1 og prøve på nytt.

8

Hvis det lykkes, velger du fanen: **Next**

(se Figur 11) og følger instruksjonene.  
Angi et kameranavn og sikkerhetspassord og

9

Velg fanen: **OK** (se Figur 13).

IP-kameraet vil automatisk gå inn på visnings skjermen (se Figur 14).



Figur 11

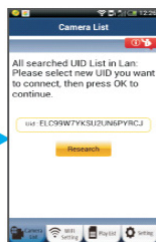

Figur 12

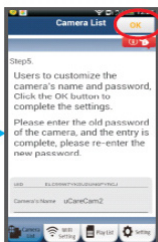

Figur 13

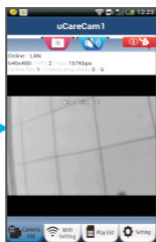

Figur 14

Start opp IP-kameraet etter at Wi-Fi-tilkoblingen er satt opp

- 1 **Av/på**  
Sett inn strømadapterens DC-kobling i DC-inngangsporten på IP-kameraet, og plugg deretter strømadapteren inn i stikkkontakten. Statuslampen på IP-kameraet vil lyse grønt i omtrent 15 sekunder.
- 2 **Innlasting av program**  
Statuslampen vil blinke rødt i omtrent 15 sekunder.

3

### Søke etter Wi-Fi-ruter

Statuslampen vil blinke grønt til den finner Wi-Fi-ruteren (i opptil fem minutter). Statuslampen går over til oransje når den har funnet ruteren.

Hvis IP-kameraet ikke kan koble til Wi-Fi-ruteren sjekker du Wi-Fi-ruteren status eller installerer den på nytt.

I appen velger du kameranavnet som vises i kameralisten for å åpne visningsvinduet (se Figur 15).

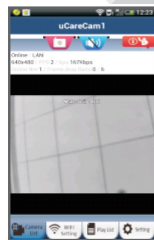

Figur 15

## Legge et allerede installert IP-kamera til appen

### ANDROID (for Apple, gå til: Trinn 5)

1

Åpne "uCare Cam"-appen og velg: 

 : Klikk her for å importere et installert Wi-Fi-kamera i kameralistevinduet (se Figur 16) for å legge til et IP-kamera.

2

Velg fanen: **QRCode**

Enheten din vil nå gå inn i QR-kodemodus.

Merk: du må ha en QR-kodeskanner installert på enheten din.

3

Finn QR-koden på baksiden av IP-kameraet og skann QR-koden. Etter at QR-koden er skannet, vises UID (unik ID-kode) på skjermen på enheten din (se Figur 17).

4

Angi et personlig kameranavn og passord og velg fanen:

**OK** (se Figur 17).

Det nye kameraet legges til i listen (se Figur 18).



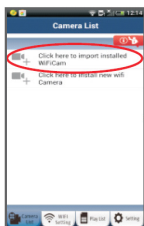

Figur 16

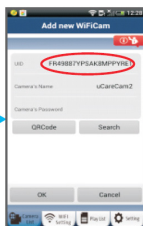

Figur 17

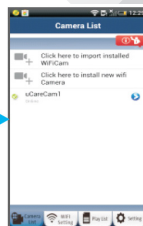

Figur 18

**APPLE**

- 5 Åpne appen "uCare Cam". 
- 6 I kameralistevinduet velger du "+"-tegnet øverst til høyre på skjermen.
- 7 Velg alternativet "Scan camera QR code".  
Merk: du må ha en QR-kodeskanner installert på enheten din.
- 8 Finn QR-koden på baksiden av IP-kameraet og skann QR-koden.
- 9 UID (unik ID-kode) vises etter at QR-koden er skannet.  
Angi et personlig kameranavn og velge "DONE" øverst til høyre på skjermen.

Du finner ytterligere forklaringer om appen, IP-kameraet og vanlig stilte spørsmål i FULLVERSJONEN av bruksanvisningen (kun på engelsk) og på CD-en som følger med dette produktet.



**Produktbeskrivelse:**  
**SAS-IPCAM100B/BU/W/WU**

1. Wi-fi-antenne
2. Lysintensitetssensor
3. IR-lampe
4. Ingen funksjon
5. Mikrofon
6. LED-indikator
7. WPS/Tilbakestillings-knappen
8. Spor til mikro-SD-kort
9. Høyttaler
10. Tilkobling for kamerastativ
11. 5 V DC-inngang





SAS-IPCAM105B/BU/W/WU

1. LED-indikator
2. Lysintensitetssensor
3. IR-lampe
4. Mikrofon
5. WPS/Tilbakestillings-knappen
6. Spor til mikro-SD-kort
7. 5 V DC-inngang



**Sikkerhetsforhåndsregler:**

For å redusere faren for strømstøt, skal dette produktet BARE åpnes av en autorisert tekniker når vedlikehold er nødvendig.  
Koble produktet fra strømmen og annet utstyr dersom et problem oppstår.  
Ikke utsett produktet for vann eller fuktighet.

**Vedlikehold:**

Rengjør produktet kun med en tørr klut.  
Ikke bruk rensemidler eller skuremidler.

**Garanti:**

Eventuelle endringer og/eller modifikasjoner av produkter opphever garantien. Vi tar ikke ansvar for skade som forårsakes av ukorrekt bruk av dette produktet.

**Ansvarsfraskrivelse:**

Utforming og spesifikasjoner kan endres uten forhåndsvarsel. Alle logoer, merker og produktnavn er varemerker eller registrerte varemerker til de respektive eierne, og skal behandles som dette.

**Avhending:**

- Dette produktet må avhendes på egnede oppsamlingssteder.
- Du må ikke avhende dette produktet som husholdningsavfall.
- Ta kontakt med leverandøren eller lokale myndigheter hvis du ønsker mer informasjon om avhending.

Dette produktet har blitt produsert og levert i henhold til alle relevante bestemmelser og direktiver, gyldig for alle medlemsstater i EU. Det overholder også alle gjeldende spesifikasjoner og bestemmelser i landet det selges i. Formell dokumentasjon er tilgjengelig på forespørsel. Dette inkluderer, men begrenser seg ikke til: Samsvarserklæring (og produktidentitet) dataark for materialsikkerhet produkttestrapport.

Vennligst kontakt kundeservice for hjelp:

på nettsiden: <http://www.nedis.com/en-us/contact/contact-form.htm>  
via e-post: [service@nedis.com](mailto:service@nedis.com)  
via telefon: +31 (0)73-5993965 (i kontortiden)

NEDIS B.V., De Tweeling 28, 5215 MC 's-Hertogenbosch, THE NETHERLANDS

**Введение:**

- IP-камера с поддержкой технологии Plug & Play предназначена для развертывания системы видеонаблюдения за домом или офисным помещением. Установка IP-камеры не требует специальных знаний, а ее конфигурация выполняется в автоматическом режиме. В комплект входит бесплатное приложение uCare Cam, с помощью которого можно в реальном времени просматривать видео со звуковым сопровождением на смартфоне или мобильном устройстве — в любое время и в любом месте. Приложение uCare Cam доступно для бесплатной загрузки в магазинах Google Play и Apple App Store. К числу дополнительных функциональных возможностей относится отправка уведомлений по электронной почте или сервисных сообщений в случае обнаружения движения. Воспроизведение полученного фото- и видеоматериала выполняется в любой момент при необходимости. Благодаря двусторонней аудиосвязи устройство может использоваться в качестве видеоняни.
- Мы рекомендуем вам прочесть данное руководство перед установкой/использованием этого продукта.
- Храните это руководство в надежном месте, чтоб обратиться к нему в случае необходимости.

**Системные требования:**

- Устройство на базе ОС Android 4.0 и выше или iOS 5.0 и выше.
- Маршрутизатор с поддержкой Wi-Fi.

**Установка приложения на мобильное устройство**

- 1 Загрузите приложение uCare Cam из магазина Google Play или Apple App Store

**Для устройств на базе Android**

Ссылка для загрузки приложения uCare Cam из магазина Google Play



Для устройств на базе iOS

Ссылка для загрузки приложения uCare Cam из магазина Apple App Store



- 2 После завершения процесса установки нажмите на этот значок для запуска приложения.



Пароль по умолчанию для входа в uCare Cam: 0000

Имя администратора: admin

Пароль администратора: 0000



Рис. 1

Окно «Список камер»

Имеется два способа быстрой настройки IP-камеры.

#### Установка IP-камеры в РЕЖИМЕ МАРШРУТИЗАТОРА

- 1 Включение**  
Вставьте штекер блока питания в разъем питания на IP-камере и подключите блок питания к электросети. Светодиодный индикатор состояния на корпусе IP-камеры загорится зеленым на 15 секунд.
- 2 Загрузка программы**  
Светодиодный индикатор состояния загорится красным на 15 секунд.

3

**Режим связи с маршрутизатором**

Дождитесь, когда светодиодный индикатор начнет поочередно мигать красным и зеленым.

Примечание:

Если индикатор не мигает красным и зеленым, следует перезагрузить IP-камеру, нажав на кнопку «WPS/сброса» и удерживая ее не менее 10 секунд.

О начале процесса ПЕРЕЗАГРУЗКИ IP-камеры свидетельствует следующее: горит зеленый светодиодный индикатор, затем два раза мигнет красный индикатор и загорится зеленым. В этот момент следует отпустить кнопку и дождаться, когда светодиодный индикатор начнет поочередно мигать красным и зеленым.

**ANDROID (для устройств производства Apple перейдите к шагу 8)  
Настройка IP-камеры для подключения к маршрутизатору Wi-Fi**

4

Откройте приложение uCare Cam и выберите 

Чтобы установить новую камеру Wi-Fi, нажмите на этот значок



в окне «Список камер» (см. Рис. 1).

5

Откроется окно, в котором следует нажать на вкладку

**Router mode**

6

а затем на вкладку **Next**

чтобы перейти к следующему шагу (см. Рис. 2).

Следуйте пошаговым инструкциям в окне «Список камер» (см. Рис. 3 и Рис. 4). Укажите имя камеры и пароль (по умолчанию — 0000).

После установки появится сообщение о необходимости изменения пароля в целях безопасности.

7

Щелкнуть на вкладке **OK**

(см. Рис. 5). В приложении uCare Cam автоматически отобразится окно просмотра (см. Рис. 6), а светодиодный индикатор состояния загорится оранжевым.



Рис. 2

Рис. 3

Рис. 4

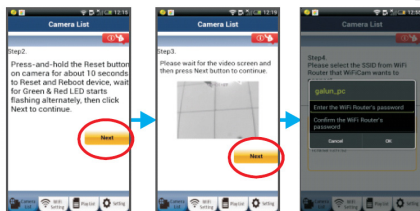

Рис. 5

Рис. 6

**APPLE**
**Настройка IP-камеры для подключения к маршрутизатору Wi-Fi**

8

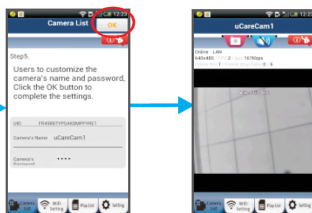
На iOS-устройстве откройте «Settings» и выберите пункт «Wi-Fi», чтобы осуществить поиск сети. Будет обнаружена сеть «Wi-Fi-sam-p2p». Выбрать сеть «Wi-Fi-sam-p2p», чтобы установить с ней соединение.

9

Откройте приложение uCare Cam и нажмите на вкладку «Wi-Fi Connect» в нижней части экрана.

10

Выберите «Router mode», а затем нажмите «Next». Введите название сети Wi-Fi (SSID) и пароль своего маршрутизатора.



- 11 После ввода данных произойдет перезагрузка IP-камеры. Необходимо дождаться завершения перезагрузки, после чего камера подключится к маршрутизатору Wi-Fi. В случае успешного подключения светодиодный индикатор состояния загорится оранжевым. Процесс перезагрузки и подключения к сети может занять до 5 минут.
- 12 В приложении uCare Cam выберите камеру, с которой необходимо установить соединение.  
Примечание: Если светодиодный индикатор состояния не загорелся оранжевым, следует проверить маршрутизатор Wi-Fi и убедиться, что IP-камера находится в пределах его рабочего диапазона. После этого повторите процесс установки.

#### Установка IP-камеры в режиме WPS-соединения

Если маршрутизатор Wi-Fi поддерживает технологию WPS (Wi-Fi Protected Setup), установка IP-камеры может проводиться в режиме WPS-соединения. (Для этого следует включить в маршрутизаторе режим шифрования WPA/WPA2.) На корпусе маршрутизатора должна находиться кнопка «WPS». (или же «QSS» либо «AOSS»).

#### 1 Настройка сети Wi-Fi в режиме WPS

Откройте приложение uCare Cam 

и нажмите на вкладку «Wi-Fi Setting» или «Wi-Fi Connect» в нижней части экрана.

Нажмите на вкладку **Next**

а затем на вкладку **WPS Setup mode**

чтобы перейти к шагу 2 (см. Рис. 8).

#### 2 Включение режима WPS

Включите IP-камеру. Светодиодный индикатор состояния на корпусе IP-камеры загорится зеленым на 15 секунд.

#### 3 Загрузка программы

Светодиодный индикатор состояния загорится красным на 15 секунд.

- 4 **Нажмите кнопку «WPS» на корпусе IP-камеры**  
Дождитесь, когда светодиодный индикатор состояния начнет поочередно мигать красным и зеленым. Включите режим WPS, нажав кнопку «WPS/сброса» и удерживая ее 2 секунды. Светодиодный индикатор состояния будет мигать зеленым.
- 5 **Включение режима WPS на маршрутизаторе Wi-Fi**  
Нажмите кнопку «WPS» на маршрутизаторе Wi-Fi.
- 6 **Выбор маршрутизатора Wi-Fi**  
Выберите маршрутизатор Wi-Fi в диалоговом окне (см. Рис. 9), а затем на вкладку **Next**, чтобы перейти к следующему шагу (см. Рис. 10).



Рис. 8



Рис. 9



Рис. 10

- 7 **Подключение IP-камеры к маршрутизатору Wi-Fi**  
Подождите 1-2 минуты. В случае успешного подключения IP-камеры к маршрутизатору Wi-Fi светодиодный индикатор состояния загорится оранжевым светом.

Если IP-камера не сможет подключиться к маршрутизатору Wi-Fi, светодиодный индикатор состояния будет мигать красным. При отсутствии подключения повторите процесс установки еще раз, начиная с шага 1.

- 8 Если подключение установлено, нажмите на вкладку **Next** (см. Рис. 11) и следуйте инструкциям на экране. Укажите имя камеры и пароль (в целях безопасности) и

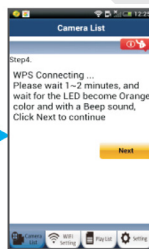
- 9 Нажмите на вкладку **OK** (см. Рис. 13).  
 В приложении автоматически отобразится окно просмотра (см. Рис. 14).



Рис. 11



Рис. 12

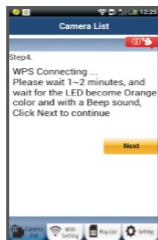

Рис. 13

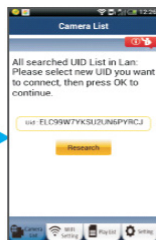

Рис. 14

## Запуск IP-камеры при установленном соединении Wi-Fi

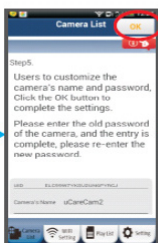
- 1 **Включение**  
 Вставьте штекер блока питания в разъем питания на IP-камере и подключите блок питания к электросети. Светодиодный индикатор состояния на корпусе IP-камеры загорится зеленым на 15 секунд.

**2** **Загрузка программы**  
Светодиодный индикатор состояния загорится красным на 15 секунд.

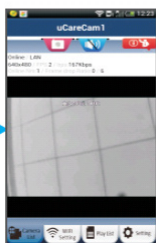
**3** **Поиск маршрутизатора Wi-Fi**  
Во время поиска маршрутизатора Wi-Fi светодиодный индикатор состояния будет мигать зеленым (не более 5 минут). Когда маршрутизатор будет обнаружен, светодиодный индикатор состояния загорится оранжевым.

В случае отсутствия соединения между IP-камерой и маршрутизатором Wi-Fi следует проверить состояние беспроводного маршрутизатора или повторить процесс установки.

После выбора камеры из списка в приложении uCare Cam появится окно просмотра (см. Рис. 15).





Рис. 15

## Добавление существующих IP-камер в приложение

**ANDROID (для устройств производства Apple перейдите к шагу 5)**

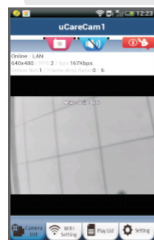
**1** Откройте приложение uCare Cam и выберите 

 : Чтобы импортировать новую камеру Wi-Fi, нажмите на этот значок в окне «Список камер» (см. Рис. 16).

**2** Нажмите на вкладку **QRCode**

Устройство перейдет в режим считывания QR-кода.  
Примечание: устройство должно быть оборудовано программой считывания QR-кода.

3 Считайте QR-код, находящийся на тыльной стороне корпуса IP-камеры. После считывания QR-кода на экране устройства отобразится уникальный идентификационный код UID (см. Рис. 17).

4 Укажите имя камеры и пароль, после чего нажмите на вкладку **OK** (см. Рис. 17).

В списке появится новая камера (см. Рис. 18).



Рис. 16



Рис. 17



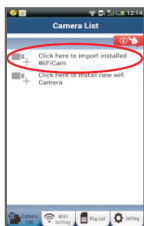

Рис. 18

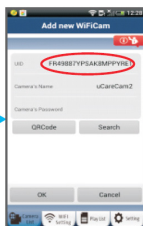
## APPLE

5 Откройте приложение uCare Cam. 

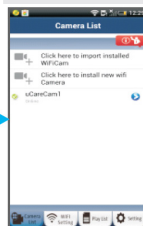
6 В окне «Список камер» нажмите на значок «+» в правой нижней части экрана.

7 Выберите пункт «Scan camera QR code».  
Примечание: устройство должно быть оборудовано программой считывания QR-кода.

8 Считайте QR-код, находящийся на тыльной стороне корпуса IP-камеры.

9 После считывания QR-кода отобразится уникальный идентификационный код UID.  
Укажите имя камеры и нажмите кнопку «DONE» в правой верхней части экрана.

Подробное описание работы приложения и IP-камеры, а также ответы на часто задаваемые вопросы см. в ПОЛНОЙ версии руководства (на английском языке), которая находится на CD, имеющимся в комплекте.

**Описание продукта:**  
SAS-IPCAM100B/BU/W/WU

1. Антенна Wi-Fi
2. Датчик освещенности
3. ИК-светодиод
4. Функция отсутствует
5. Микрофон
6. Светодиодный индикатор
7. Кнопка «WPS/сброса»
8. Слот для карт памяти MicroSD
9. Динамик
10. Гнездо для крепления камеры
11. Разъем питания (5 В)





SAS-IPCAM105B/BU/W/WU

1. Светодиодный индикатор
2. Датчик освещенности
3. ИК-светодиод
4. Микрофон
5. Кнопка «WPS/сброса»
6. Слот для карт памяти MicroSD
7. Разъем питания (5 В)



РУССКИЙ

**Меры безопасности:**

Для снижения риска поражения электрическим током, если потребуется техническое обслуживание, то это устройство должно быть открыто ТОЛЬКО уполномоченным техническим специалистом.  
Отключите устройство от сети и другого оборудования, если возникнут проблемы.  
Не допускайте воздействия воды или влаги.

**Техническое обслуживание:**

Очищайте устройство только сухой тканью.  
Не производите очистку, используя растворители или абразивы.

**Гарантия:**

Любые изменения и/или модификации устройства приведут к аннулированию прав пользователя на гарантийное обслуживание. Мы не несем ответственности за ущерб, понесенный вследствие неправильного использования этого продукта.

**Оговорки:**

Дизайн и технические характеристики могут быть изменены без предварительного уведомления. Все логотипы брендов и названия продуктов являются товарными знаками или зарегистрированными торговыми марками их соответствующих владельцев и следовательно признаются таковыми.

**Утилизация:**

- Это устройство предназначено для раздельного сбора в соответствующем пункте сбора отходов. Не выбрасывайте это устройство вместе с бытовыми отходами.
- Для получения дополнительной информации обратитесь к продавцу или в местный орган власти, ответственный за утилизацию отходов.

Данное изделие было изготовлено и поставлено в соответствии со всеми применимыми положениями и директивами, действующими для всех стран-членов Европейского Союза. Оно также соответствует всем нормам и правилам, действующим в стране продажи.

Официальная документация предоставляется по запросу. Эта документация включает (но не ограничивается этим): Декларация соответствия (и изделий), паспорт безопасности, отчет по проверке продукта.

Для получения помощи обратитесь в нашу службу поддержки клиентов:

через веб-сайт: <http://www.nedis.com/en-us/contact/contact-form.htm>

по электронной почте: [service@nedis.com](mailto:service@nedis.com)

по телефону: +31 (0)73-5993965 (в рабочие часы)

NEDIS B.V., De Tweeling 28, 5215 MC 's-Hertogenbosch, THE NETHERLANDS (НИДЕРЛАНДЫ)



**Giriş:**

- Bu gerçek Tak & Çalıştır IP kamerasıyla eşyalarınıza göz kulak olun. Kurulumu kolay ve basittir, hiçbir çeşit yapılandırmaya ihtiyaç duymadan çalışır. Bedava uCare Cam uygulaması canlı görüntüleri Akıllı telefonunuzdan veya diğer mobil cihazlardan, her zaman ve her yerde izlemenize ve dinlemenize imkân sağlar. Ücretsiz uCare Cam uygulaması, Google Play ve Apple Uygulama Mağazasında mevcuttur. Gelişmiş özellikler hareket algılandığında size e-posta veya uygulama bildirimini sağlar. Fotoğraf ve/veya video kayıtları istenildiği zaman yeniden oynatılabilir. 2-yönlü ses fonksiyonundan dolayı bebek monitörü olarak da kullanıma uygundur.
- Bu ürünü kurmadan/kullanmadan önce bu kılavuzu okumanızı tavsiye ederiz.
- Bu kılavuzu, ileride başvurmak üzere, güvenli bir yerde saklayın.

**Sistem gereksinimleri:**

- Cihaz Android 4.0 ve üzerinde veya iOS 5.0 ve üzerinde çalışır.
- Wi-Fi özellikli yönlendirici.

**Uygulamanın mobil cihazınıza yüklenmesi**

1

“uCare Cam” uygulamasını Google Play veya Apple uygulama mağazasından indirin

**Android Cihaz**

Google Play Store “uCare Cam” İndirme Bağlantısı

**iOS Cihaz**

Uygulama Mağazası “uCare Cam” İndirme Bağlantısı



- 2 Yazılım kurulumunun tamamlanmasının ardından uygulamayı çalıştırmak için simgeye tıklayın.  
Varsayılan "uCare Cam" şifresi: 0000  
Yönetici Adı: admin  
Yönetici Şifresi: 0000



**Şekil 1**  
"Kamera Listesi Penceresi"

IP kameranızın kolay kurulumuna devam etmek için iki seçenek mevcuttur.

### IP kameranızı YÖNLENDİRİCİ MOD ile kurun

- 1 **Açın**  
Güç adaptörü DC konektörünü IP kameranın DC giriş bağlantı noktasına ve ardından güç adaptörünü bir elektrik prizine takın. IP kamera üzerindeki durum LED ışığı yaklaşık 15 saniye süreyle yeşil renkte yanar.
- 2 **Program Yükleme**  
Durum LED ışığı yaklaşık 15 saniye süreyle kırmızı renkte yanıp söner.
- 3 **Yönlendirici Bağlantı Modu**  
Durum LED ışığının rengi kırmızı ve yeşil olarak sırayla yanana kadar bekleyin.

Not:

LED ışığı kırmızı ve yeşil olarak yanmıyorsa bu durumda IP kamerayı yeniden başlatmak için WPS/Sıfırlama düğmesine 10 saniyeden daha uzun basın.

Yeşil durum LED ışığı yandığında ve ardından kırmızı durum LED ışığı iki kez yanıp söndükten sonra yeşile döndüğünde IP kamera SIFIRLAMA durumuna girmiş demektir. Bu anda düğmeyi bırakıp ardından durum LED ışığı kırmızı ve yeşil arasında sırayla yanana kadar bekleyin.

**ANDROID (Apple için şuraya gidin: Adım 8)  
IP kamerayı Wi-Fi Yönlendiriciye bağlamak üzere ayarlayın**

4

"uCare Cam" uygulamasını açın ve şu simgeyi seçin:



Yeni Wi-Fi Kamerayı kurmak için buraya tıklayın:



Kamera Listesi Penceresinin ekranında (bkz. Şekil 1).

5

Aşağıdaki ekranda şu sekmeyi seçin: **Router mode**

6

ardından şu sekmeyi seçin: **Next**

bir sonraki adıma girmek için (bkz. Şekil 2).

Kamera Listesi penceresindeki talimatları adım adım izleyin (bkz. Şekil 3 ve Şekil 4). Lütfen kişisel bir kamera adı ve şifresi girin (varsayılan 0000).

Güvenlik nedenlerinden dolayı varsayılan şifreyi değiştirmeniz önerilir.

7

Şu sekmeye tıklayın: **OK**

(bkz. Şekil 5). uCare Cam görüntü penceresine otomatik olarak girer (bkz. Şekil 6) ve IP kamera durum LED ışığı turuncu renge döner.

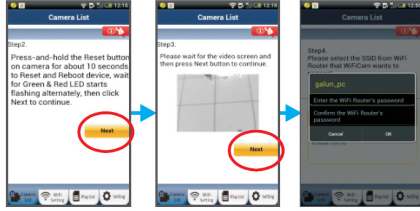

Şekil 2

Şekil 3

Şekil 4



Şekil 5

Şekil 6

## APPLE

### IP kamerayı Wi-Fi yönlendiriciye bağlamak üzere ayarlayın

- 8 iOS cihazınızda "Settings"ı açarak "Wi-Fi" seçeneğini seçin ve bir ağ aramasını bekleyin. Ağ "Wi-Fi-cam-p2p" olacaktır. Bağlanmak üzere "Wi-Fi-cam-p2p"yi seçin.
- 9 Şimdi "uCare Cam" uygulamasını açarak ekranın alt kısmında "Wi-Fi Bağlantı" adını taşıyan sekmeyi seçin.
- 10 "Yönlendirici modu" ardından "İleri" seçeneğini seçin. Buraya Wi-Fi ağ adını (SSID) ve evdeki yönlendiricinizin şifresini girin.
- 11 IP kamera bu bilgileri aldıktan sonra yeniden başlar. Lütfen kamera yeniden başlayana kadar bekleyin ve Wi-Fi yönlendiricinize bağlayın. Başarı şekilde bağlandıktan sonra durum LED ışığı rengi turuncuya döner. Bu işlem 5 dakika sürebilir.

12

Ardından bağlamak için "uCare Cam" uygulamasında kamera adını seçin.

Not: Durum LED ışığının rengi turuncuya dönmezse lütfen Wi-Fi yönlendiricinizi kontrol edin ve IP kameranın Wi-Fi yönlendiricinizin sinyal alanı içerisinde olduğundan emin olun. Ardından bu kurulum işlemini tekrar deneyin.

## IP kameranızı WPS bağlantı modu ile kurun

Wi-Fi yönlendiricinizde bir WPS (Wi-Fi Korumalı Kurulum) düğmesi bulunuyorsa bu düğmeyi IP kamerayı kurmak için kullanabilirsiniz. (Yönlendiricide WPA/WPA2 şifreleme etkin olmalıdır). Wi-Fi yönlendiricide "WPS" adını taşıyan bir düğme göreceksiniz. Ayrıca "QSS" ya da "AOSS" olarak da adlandırılabilir

1

### Wi-Fi - WPS modunu kurun

"uCare Cam" Uygulamasını açın.



ve ekranın altında "Wi-Fi Setting"ni veya "Wi-Fi Connect"yı seçin.

Şu sekmeyi seçin: **Next**

ardından şu sekmeyi seçin: **WPS Setup mode**

Adım 2'ye girin (bkz. Şekil 8).

2

### WPS moduna girin

IP kameranızı açın. IP kamera üzerindeki durum LED ışığı yaklaşık 15 saniye süreyle yeşil renkte yanar.

3

### Program Yükleme

Durum LED ışığı yaklaşık 15 saniye süreyle kırmızı renkte yanıp söner.

4

### IP kameranızdaki WPS düğmesine basın

Durum LED ışığı kırmızı ve yeşil arasında yanıp sönene kadar bekleyin ardından WPS moduna girmek için IP kameranızın üzerinde bulunan WPS/SIFIRLAMA düğmesine yaklaşık 2 saniye süreyle basın. Durum LED ışığı yeşil renkte yanıp söner.

5

### Wi-Fi yönlendiricide WPS moduna girin

Wi-Fi yönlendirici üzerindeki WPS düğmesine basın

6

### Wi-Fi yönlendiricinin seçilmesi.

Ekranda istediğiniz Wi-Fi yönlendiriciyi seçin (bkz. Şekil 9).  
ardından şu sekmeyi seçin **Next** bir sonraki adıma girmek için  
(bkz. Şekil 10).



Şekil 8



Şekil 9

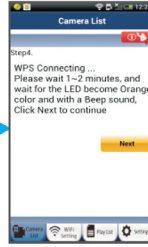

Şekil 10

7

### IP kamera Wi-Fi yönlendiriciye bağlanır

Yaklaşık 1-2 dakika bekleyin. IP kamera Wi-Fi yönlendiriciye başarıyla bağlandığında durum LED ışığı turuncu renge döner.

Aksi takdirde durum LED ışığı yanıp sönen bir kırmızı ışık halini alır. Kurulum başarılı olmadıysa lütfen Adım 1'e geri giderek tekrar deneyin.

8

Başarılı olduysa şu sekmeyi seçin: **Next**

(bkz. Şekil 11) ve talimatları izleyin.

Güvenlik için bir kamer adı ve şifresi girin ve

9

şu Sekmeyi seçin: **OK** (bkz. Şekil 13).

IP kamera otomatik olarak görüntü ekranına (bkz. Şekil 14) girer.

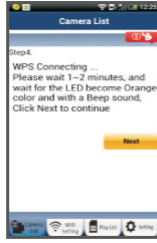

Şekil 11

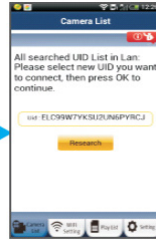

Şekil 12

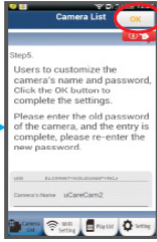

Şekil 13

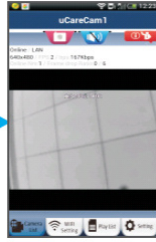

Şekil 14

**Wi-Fi bağlantısının tamamlanmasının ardından IP kamerasını yeniden başlatın**

- 1 **Açın**  
Güç adaptörü DC konektörünü IP kameranın DC giriş bağlantı noktasına ve ardından güç adaptörünü bir elektrik prizine takın. IP kamera üzerindeki durum LED ışığı yaklaşık 15 saniye süreyle yeşil renkte yanar.
- 2 **Program Yükleme**  
Durum LED ışığı yaklaşık 15 saniye süreyle kırmızı renkte yanıp söner.

3

### Wi-Fi Yönlendiricinin aranması

Durum LED ışığı, Wi-Fi yönlendirici bulunana kadar (5 dakikaya kadar) yeşil renkte yanıp söner.

Yönlendirici bulunduğu durumda durum LED ışığı turuncu renge döner.

IP kamera Wi-Fi yönlendiriciyi bulamazsa lütfen Wi-Fi yönlendiriciyi kontrol edin veya yeniden kurun.

Uygulamada Kamera Listesinde gösterilen kamera adını seçin, görüntü penceresi açılır (bkz. Şekil 15).

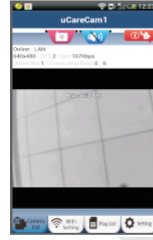

Şekil 15

## Önceden kurulan IP kamerayı uygulamaya ekleyin

### ANDROID (Apple için şuraya gidin: Adım 5)

1

"uCare Cam" uygulamasını açın ve şu simgeyi seçin:



 : Kurulu Wi-Fi Kamerayı içe aktarmak için buraya tıklayın.

Kamera Listesi Penceresi ekranında (bkz. Şekil 16) bir IP kamera eklemek için.

2

Şu sekmeyi seçin: **QRCode**

Cihazınızın şimdi QR kodu moduna girin.

Not: cihazınızda kurulu bir QR kodu tarayıcısının olması gerekmektedir.

3

QR kodunu IP kameranın arka tarafına yerleştirerek QR kodunu tarayın. QR kodunun taranmasından sonra UID (Benzersiz Kimlik kodu) cihazınızın ekranında görüntülenir (bkz. Şekil 17).

4

Kişisel bir kamera adı ve şifresi girerek şu sekmeyi seçin: **OK**

(bkz. Şekil 17).

Yeni kamera listeye eklenir (bkz. Şekil 18).





Şekil 16

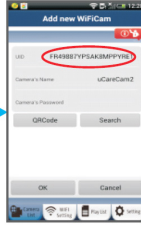

Şekil 17

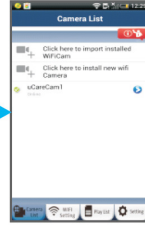

Şekil 18

## APPLE

5

"uCare Cam" Uygulamasını açın.



6

Kamera listesi penceresinde ekranın sağ üstündeki "+" işaretini seçin.

7

"Scan camera QR code" seçeneğini seçin.

Not: cihazınızda kurulu bir QR kodu tarayıcısının olması gerekmektedir.

8

QR kodunu IP kameranın arka tarafına yerleştirerek QR kodunu tarayın.

9

UID (Benzersiz Kimlik kodu), QR kodunun taranmasının ardından görüntülenir.

Kişisel bir kamera adı girin ve ekranın sağ üst köşesindeki "DONE" seçeneğini seçin.

Uygulama, IP kamera ve SSS ile ilgili daha fazla açıklama için lütfen bu ürünle birlikte verilen CD üzerindeki KAPSAMLI kılavuza (sadece İngilizce) bakın.



**Ürün açıklaması:**  
**SAS-IPCAM100B/BU/W/WU**

1. Wi-Fi anteni
2. Işık yoğunluğu sensörü
3. IR LED
4. İşlevsiz
5. Mikrofon
6. LED göstergesi
7. WPS/Sıfırlama düğmesi
8. Mikro SD kart yuvası
9. Hoparlör
10. Kamera montaj parçası için bağlantı
11. 5V DC giriş



TÜRKÇE





SAS-IPCAM105B/BU/W/WU

1. LED göstergesi
2. Işıık yoęunluęu sensörü
3. IR LED
4. Mikrofon
5. WPS/Sıfırlama düęmesi
6. Mikro SD kart yuvası
7. 5V DC giriř



**Güvenlik önlemleri:**

Elektrik çarpması riskini azaltmak için servis gerekli olduğunda bu ürün SADECE uzman bir teknisyen tarafından açılmalıdır.  
Bir sorun meydana geldiğinde ürünün elektrik ve diğer aygıtlarla olan bağlantısını kesin.  
Ürünü su veya neme maruz bırakmayın.

**Koruyucu Bakım:**

Ürünü sadece kuru bir bezle temizleyin.  
Temizlik solventleri veya aşındırıcılar kullanmayın.

**Garanti:**

Ürün üzerindeki tüm değişiklikler ve/veya modifikasyonlar garantiyi geçersiz kılar. Bu ürünün hatalı kullanımından kaynaklanan hasarlar için hiç bir sorumluluk kabul edemeyiz.

**Uyarı:**

Tasarımlar ve özellikler önceden haber verilmeksizin değiştirilebilir. Tüm logolar, markalar ve ürün adları ticari markalardır veya ilgili sahiplerinin kayıtlı ticari markalardır ve bundan dolayı böyle geçerlidir.

**Elden çıkarma:**

- Bu ürün, uygun bir toplama noktasında ayrı olarak toplanmak üzere belirlenmiştir.
- Bu ürünü evsel atıklarla birlikte atmayın.
- Daha fazla bilgi için satıcınıza ya da atık yönetiminden sorumlu yerel mercilere danışın.

Bu ürün tüm Avrupa Birliği üye ülkeleri için geçerli olan ilgili tüm yönetmelikler ve yönergelere uygun olarak üretilmiştir ve tedarik edilmiştir. Ayrıca satıldığı ülkedeki tüm geçerli şartnameler ve yönetmeliklere uygundur. Talep edilmesi durumunda resmi belgelendirme sağlanabilir. Bu aşağıdakileri içerir ancak bunlarla sınırlı değildir: Uygunluk Beyanı (ve ürün kimliği), Malzeme Güvenliği Veri Sayfası, ürün test raporu.

Lütfen destek için müşteri hizmetleri masamızla irtibat kurun:

web sitesi aracılığıyla: <http://www.nedis.com/en-us/contact/contact-form.htm>  
e-posta aracılığıyla: [service@nedis.com](mailto:service@nedis.com)  
telefonla: +31 (0)73-5993965 (mesai saatlerinde)

NEDIS B.V., De Tweeling 28, 5215 MC 's-Hertogenbosch, THE NETHERLANDS (HOLLANDA)

**Sissejuhatus:**

- Jälgige oma valdusi selle ainulaadse Plug & Play IP kaameraga. Kerge ja lihtne paigaldada – ei vaja konfigureerimist. Tasuta rakendusega uCare Cam võite vaadata ja kuulata reaalsajas materjale oma nutitelefoni või muu mobiilseadmega igal ajal ja igal pool. Tasuta uCare Cam rakendus on saadaval Google Play ja Apple'i AppStore'i kaudu. Täiustatud funktsioonidega saate e-posti või rakenduse kaudu teate, kui tuvastatakse liikumist. Foto- ja/või videomaterjali saab taasesitada igal ajal. Sobib kasutamiseks ka beebimonitorina tänu selle 2-suunalisele helifunktsioonile.
- Soovitame lugeda enne toote paigaldamist / kasutamist käesolevat kasutusjuhendit.
- Hoidke kasutusjuhend hilisemaks kasutamiseks alles.

**Süsteeminõuded:**

- Seade töötab Android 4.0 opsüsteemi ning iOS 5.0 ja värskematega.
- Wi-Fi ruuter.

**Rakenduse paigaldamine mobiilseadmesse**

- 1 Laadige Google Play'st või Apple App Store'ist alla rakendus uCare Cam

**Android seade**

Link Google Play Store'ist rakenduse uCare Cam allalaadimiseks

**iOS seade**

Apple App Store'i uCare Cam rakenduse allalaadimise link



- 2 Kui tarkvara installimine on lõpule jõudnud, klõpsake äpi käivitamiseks selle ikoonil.  
uCare Cam rakenduse vaikimisi salasõna: 0000  
Haldaja nimi: admin  
Haldaja salasõna: 0000



**Joonis 1**  
"Camera List Window"  
(Kaamerate loendi aken)

Teie IP kaamera hõlpsaks seadistamiseks on kaks võimalust.

### Paigaldage oma IP kaamera RUUTERI REŽIIMIGA

- 1 **Vool sees**  
Ühendage alalisvoolu toiteplokk IP kaamera sisendpordiga ja sisestage toiteplokk seejärel vooluvõrku. IP kaamera oleku valgusdiood muutub umbes 15 sekundiks roheliseks.
- 2 **Programm on laadimisel**  
Valgusdiood vilgub punasena 15 sekundit.
- 3 **Ruuteri lingi režiim**  
Oodake, kuni valgusdiood muutub punasest roheliseks.  
Märkus:  
Kui valgusdiood ei lähe punaseks ega roheliseks, vajutage ja hoidke all WPS/lähtestusnuppu vähemalt 10 sekundit, et IP kaamera taaskäivitada.  
Kui roheline valgusdiood süttib ja jääb põlema ning seejärel vilgub punane valgusdiood kaks korda ja läheb siis roheliseks, on IP kaamera läinud LÄHTESTUS-olekusse (RESET). Siis võib nupu vabastada ja seejärel tuleb oodata, kuni valgusdiood vilgub vaheldumisi punase ja rohelisena.

**ANDROID (Apple'i jaoks minge siia: Punkt 8)**  
**Seadistage IP kaamera ühenduma Wi-Fi ruuteriga**

4

Avage rakendus uCare Cam ja valige: 

Klõpsake uue Wi-Fi kaamera paigaldamiseks siia: 

Kaamerate loendi aknas (vt Joonis 1).

5

Valige järgmisel ekraanil sakk: **Router mode**

6

ja valige seejärel sakk: **Next**

et minna järgmisesse punkti (vt Joonis 2).

Järgige kaamerate loendi akna juhiseid samm-sammult (vt Joonis 3 ja Joonis 4). Sisestage personaalne kaamera nimi ja salasõna (vaikimisi on see 0000).

Soovitame turvalisuse eesmärgil vaikimisi parool pärast seadistamist ära muuta.

7

Klõpsake sakil: **OK**

(vt Joonis 5). uCare Cam läheb automaatselt vaateaknale (vt Joonis 6) ja IP kaamera oleku valgusdiodid läheb oranziks.

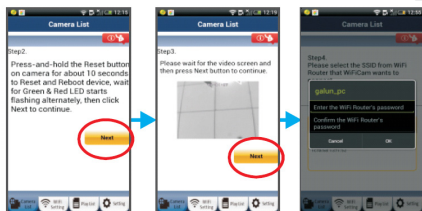

Joonis 2

Joonis 3

Joonis 4

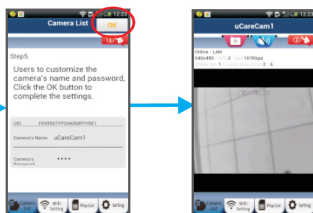

Joonis 5

Joonis 6

## APPLE

### Seadistage IP kaamera ühenduma Wi-Fi ruuteriga

- 8 Avage oma iOS seadmes "Settings" (Seadistused) ja valige "Wi-Fi" ning laske seadmel võrku otsida. Võrk on "Wi-Fi-cam-p2p". Valige ühendamiseks "Wi-Fi-cam-p2p".
- 9 Avage nüüd uCare Cam rakendus ja valige sakk ekraani alaosast, kus on tekst "Wi-Fi Connect" (Wi-Fi ühendus).
- 10 Valige "Router mode" (Ruuteri režiim) ja seejärel "Next" (Järgmine). Sisestage siin Wi-Fi võrgu nimi (SSID) ja teie koduse ruuteri salasõna.
- 11 IP kaamera taaskäivitub pärast selle info saamist. Palun oodake selle käivitumist ja ühendage Wi-Fi ruuteriga. Kui ühendus õnnestub, muutub valgusdiodid oranžiks. Selleks võib kuluda kuni 5 minutit.



- 12 Valige seejärel ühendamiseks rakenduses uCare Cam kaamera nimi. Märkus: Kui oleku valgusdiodid ei lähe oranžiks, tuleb kontrollida Wi-Fi ruuterit ja veenduda, et IP kaamera on teie Wi-Fi signaali piirkonnas. Proovige seejärel seda seadistust veelkord.

### Paigaldage IP kaamera WPS ühenduse režiimiga

Kui teie Wi-Fi ruuteril on olemas WPS (Wi-Fi Protected Setup) nupp, võib IP kaamera seadistamiseks kasutada seda. (Ruuteris tuleb võimaldada WPA/WPA2 krüpteerimine). Wi-Fi ruuteril on näha nupp "WPS". Selle nimi võib olla ka QSS või AOSS

#### 1 Seadistage Wi-Fi - WPS režiim

Avage "uCare Cam" rakendus 

ja valige ekraani alaosast "Wi-Fi Setting" (Wi-Fi seadistus) või "Wi-Fi Connect" (Wi-Fi ühendus).

Valige sakk: **Next**

ja valige seejärel sakk: **WPS Setup mode**

et minna edasi 2. punkti (vt Joonis 8).

#### 2 Sisenege WPS režiimi

Lülitage IP kaamera sisse. IP kaamera oleku valgusdiodid läheb umbes 15 sekundiks roheliseks.

#### 3 Programm on laadimisel

Valgusdiodid vilgub punasena 15 sekundit.

#### 4 Vajutage oma IP kaameral WPS nupule

Oodake, kuni oleku valgusdiodid vilgub punase ja rohelisena, vajutage seejärel oma IP kaamera WPS/LÄHTESTUSE nuppu ja hoidke seda WPS režiimi sisenemiseks all umbes 2 sekundit. Oleku valgusdiodid hakkab roheliselt vilkuma.

#### 5 Sisenege Wi-Fi ruuteril WPS režiimi

Vajutage Wi-Fi ruuteril WPS nuppu

6

**Wi-Fi ruuteri valimine**

Valige ekraanil endale sobiv Wi-Fi ruuter (vt Joonis 9).

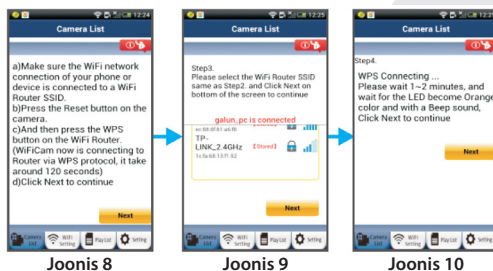
 Valige seejärel sakk **Next** et minna järgmisesse punkti (vt Joonis 10).

7

**IP kaamera ühendub Wi-Fi ruuteriga**

Oodake umbes 1-2 minutit. Kui IP kaamera on Wi-Fi ruuteriga edukalt ühendatud, läheb oleku valgusdiod oranziks.

Vastasel juhul hakkab oleku valgusdiod punasena vilkuma. Kui seadistus ei õnnestunud, minge tagasi 1. punkti ja proovige uuesti.

8

 Kui see õnnestus, valige sakk: **Next**

(vt Joonis 11) ja järgige juhiseid.

Sisestage turvalisuse mõttes kaamera nimi ja salasõna

9

 Valige sakk: **OK** (vt Joonis 13).

IP kaamera läheb automaatselt vaateaknale (vt Joonis 14).



Joonis 11

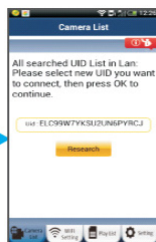

Joonis 12

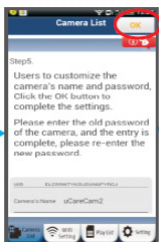

Joonis 13

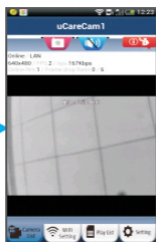

Joonis 14

Käivitage pärast Wi-Fi ühenduse loomise lõppemist IP kaamera

- 1 **Vool sees**  
Ühendage alalisvoolu toiteplokk IP kaamera sisendpordiga ja sisestage toiteplokk seadjärele vooluvõrku. IP kaamera oleku valgusdiood muutub umbes 15 sekundiks roheliseks.
- 2 **Programm on laadimisel**  
Valgusdiood vilgub punasena 15 sekundit.

- 3 **Valige Wi-Fi ruuter**  
Oleku valgusdiodid vilgub roheliselt, kuni Wi-Fi ruuter on leitud (kuni 5 minutit).  
Kui ruuter on leitud, läheb oleku valgusdiodid oranžiks.

Kui IP kaamera ühendamine Wi-Fi ruuteriga ei õnnestu, kontrollige Wi-Fi ruuteri olekut või installeerige uuesti.

Valige rakenduses kaamerate loendis näha olev kaamera nimi ning selle peale avaneb vaateaken (vt Joonis 15).

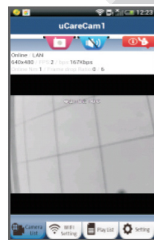

Joonis 15

## Lisage rakendusse varem paigaldatud IP kaamera

### ANDROID (Apple'i jaoks minge siia: Punkt 5)

- 1 Avage rakendus uCare Cam ja valige:



 : Klõpsake paigaldatud Wi-Fi kaamera importimiseks siia

Kaamerate loendi aknas (vt Joonis 16) IP kaamera lisamiseks.

- 2 Valige sakk:

Teie seade läheb nüüd üle QR koodi režiimile.

Märkus: seadmesse peab olema paigaldatud QR koodi skanner.

- 3 QR kood, mis tuleb skaneerida, asub IP kaamera tagaküljel. Pärast QR koodi skaneerimist ilmub teie seadme ekraanil nähtavale UID (Unique ID Code) (vt Joonis 17).

- 4 Sisestage personaalne kaamera nimi ja salasõna ning valige sakk:

(vt Joonis 17).

Uus kaamera lisatakse loendisse (vt Joonis 18).

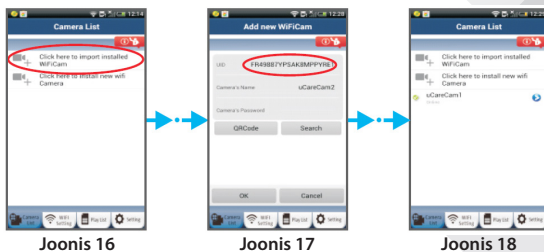

## APPLE

- 5 Avage uCare Cam rakendus. 
- 6 Valige kaamerate loendi aknas ekraani parempoolsest üläärest "+" märk.
- 7 Valige valik "Scan camera QR code" (Skaneeri kaamera QR kood). Märkus: seadmesse peab olema paigaldatud QR koodi skanner. QR kood, mis tuleb skaneerida, asub IP kaamera tagaküljel.
- 8 Pärast QR koodi skaneerimist ilmub nähtavale UID (Unique ID Code) kood.
- 9 Sisestage personaalne kaamera nimi ja valige ekraani paremast üläservast "DONE" (VALMIS).

Rakenduse ning IP kaamera täpsemate andmete ja KKK-ga tutvumiseks tuleb lugeda KOGU käsiraamatut (ainult inglise keeles) tootega kaasas oleval CD-l.



**Tootekirjeldus:**  
**SAS-IPCAM100B/BU/W/WU**

1. Wi-Fi antenn
2. Valguse intensiivsuse sensor
3. Infrapuna valgusdiood
4. Funktsioon puudub
5. Mikrofon
6. LED indikaator
7. WPS/Lähtestuse nupp
8. Micro SD kaardi pesa
9. Kõlar
10. Ühendus kaamera raamile
11. 5V alalisvoolusisend



EESTI





SAS-IPCAM105B/BU/W/WU

1. LED indikaator
2. Valguse intensiivsuse sensor
3. Infrapuna valgusdiood
4. Mikrofon
5. WPS/Lähtestuse nupp
6. Micro SD kaardi pesa
7. 5V alalisvoolusisend



**Ohutusabinõud:**

Elektrilöögi ohu tõttu võib toodet selle hooldusvajaduse korral avada AINULT volitatud tehnik.

Võtke toode probleemide esinemise korral vooluvõrgust välja ja teiste seadmete küljest lahti.

Ärge laske tootel kokku puutuda vee ega niiskusega.

**Hooldus:**

Puhastage ainult kuiva lapiga.

Ärge kasutage lahustavaid ega abrasiivseid puhastusvahendeid.

**Garanti:**

Kõik muudatused tootes ja/või selle teisenused muudavad garantii kehtetuks. Me ei võta endale vastutust kahju eest, mis tuleneb käesoleva toote valest kasutamisest.

**Vastusest loobumine:**

Disain ja tehnilised andmed võivad muutuda ilma ette teatamiseta. Kõik logod, kaubamärgid ja tootenimed on nende vastavate omanike kaubamärgid või registreeritud kaubamärgid ning neid tunnustatakse sellisena.

**Jäätmekäitlus:**

- Toode on mõeldud lõppplastumiseks vastavas kogumispunktis.  
Ärge visake toodet ära olmejäätmete hulgas.
- Täiendavat teavet saab jaemüüjalt või kohaliku omavalitsuse jäätmekäitluse eest vastutavatel ametnikel.

Toode on valmistatud ja tarnitud kooskõlas kõigi asjaomaste määruste ja direktiividega, mis kehtivad kõigis Euroopa Liidu liikmesriikides. Samuti vastab see kõigile asjakohastele spetsifikatsioonidele ja eeskirjadele, mis kehtivad riigis, kus see osteti.

Ametlik dokumentatsioon on saadaval nõudmisel. See sisaldab järgnevat (kuid ei piirdu sellega): Vastusdeklaratsioon (ja toote identiteet), ohutukaart ja toote katsearuanne.

Palun võtke küsimuste korral ühendust meie klienditeenindusega:

kodulehel: <http://www.nedis.com/en-us/contact/contact-form.htm>

e-postiga: [service@nedis.com](mailto:service@nedis.com)

telefonitsi: +31 (0)73-5993965 (tööajal)

NEDIS B.V., De Tweeling 28, 5215 MC 's-Hertogenbosch, HOLLAND



**Úvod:**

- Sledujte svoj majetok pomocou tejto geniálnej IP kamery s technológiou Plug & Play. Ľahká a jednoduchá inštalácia, funguje bez nutnosti vykonania akejkoľvek konfigurácie. Bezplatná aplikácia uCare Cam umožňuje aktuálne sledovať a počúvať vo vašom smartfóne alebo v iných mobilných zariadeniach, kedykoľvek a kdekoľvek. Bezplatná aplikácia uCare Cam je k dispozícii na službe Google Play a v Apple App Store. Rozšírené funkcie umožňujú aktivovanie oznámení zistenia pohybu formou e-mailu alebo aplikácie. Záznam vo formáte fotografie a/alebo videa možno kedykoľvek prehrať. Vďaka funkcii 2-smerného zvuku je vhodná aj na použitie na monitorovanie dieťaťa.
- Pred inštaláciou a používaním výrobku odporúčame, aby ste si prečítali tento návod.
- Uschovajte si do budúcnosti tento návod na bezpečnom mieste.

**Systémové požiadavky:**

- Zariadenie so systémom Android 4.0 a novším alebo iOS 5.0 a novším.
- Smerovač s funkciou Wi-Fi.

**Inštalácia aplikácie na mobilnom zariadení**

- 1 Prevezmite si aplikáciu „uCare Cam“ z Google Play alebo Apple app store.

**Zariadenie so systémom Android**

Prepojenie na prevzatie aplikácie „uCare Cam“ z Google Play Store

**Zariadenie so systémom iOS**

Prepojenie na prevzatie aplikácie „uCare Cam“ z Apple App Store



- 2 Po dokončení inštalácie spustíte aplikáciu kliknutím na ikonu.  
Predvolené heslo „uCare Cam“: 0000  
Meno správcu: admin  
Heslo správcu: 0000



Obrázok 1  
„Okno Zoznam kamier“

IP kameru nastavíte ľahko jedným z dvoch spôsobov.





#### Inštalácia IP kamery REŽIMOM SMEROVAČA

- 1 **Zapnutie**  
Zapojte konektor jednosmerného prúdu (DC) napájacieho adaptéra do vstupného portu DC na IP kamere a potom zapojte napájací adaptér do elektrickej zásuvky. Zhruba 15 sekúnd bude svietiť zelená LED kontrolka stavu na IP kamere.
- 2 **Načítanie programu**  
LED kontrolka stavu bude asi 15 sekúnd blikať červeným svetlom.
- 3 **Režim linky smerovača**  
Počkajte, kým nebude LED kontrolka stavu striedavo blikať červeným a zeleným svetlom.

Poznámka:

Ak LED kontrolka nesvieti červeným a zeleným svetlom, stlačte tlačidlo WPS/Reset a podržte viac ako 10 sekúnd, čím IP kameru reštartujete. Keď sa rozsvieti LED kontrolka zeleným svetlom, ostane svietiť a červená LED kontrolka stavu dvakrát blikne a potom ostane svietiť zeleným svetlom, IP kamera prešla do stavu RESET. V tej chvíli môžete pusťiť tlačidlo a potom počkajte, kým nezačne LED kontrolka stavu striedavo svietiť červeným a zeleným svetlom.

**ANDROID (pre Apple prejdite na: 8. krok)**  
**Nastavenie IP kamery na pripojenie k Wi-Fi smerovaču**

- 4 Otvorte aplikáciu „uCare Cam“ a vyberte položku:   
„Kliknutím sem nainštalujte novú Wi-Fi kameru“:   
na obrazovke okna Zoznam kamier (pozrite Obrázok 1).
- 5 Na nasledujúcej obrazovke vyberte kartu: 
- 6 a potom vyberte kartu:   
a prejdete tak na ďalší krok (pozrite Obrázok 2).  
Postupujte podľa pokynov v okne Zoznam kamier (pozrite Obrázok 3  
a Obrázok 4). Zadaťte osobný názov kamery a heslo (predvolené je  
0000).  
Z bezpečnostných dôvodov odporúčame po inštalácii predvolené  
heslo zmeniť.
- 7 Kliknite na kartu:   
(pozrite Obrázok 5). Aplikácia uCare Cam automaticky otvorí okno  
zobrazovania (pozrite Obrázok 6) a LED kontrolka stavu IP kamery  
začne svietiť oranžovým svetlom.

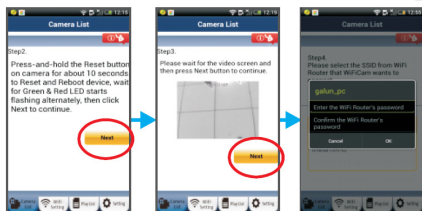

Obrázok 2

Obrázok 3

Obrázok 4

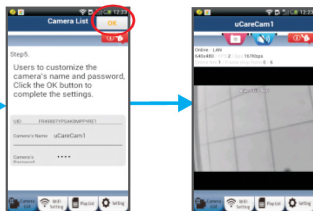

Obrázok 5

Obrázok 6

## APPLE

### Nastavenie IP kamery na pripojenie k Wi-Fi smerovaču

- 8 Na zariadení so systémom iOS otvorte položku „Settings“, vyberte položku „Wi-Fi“ a nechajte vyhľadať sieť. Sieť bude uvedená pod názvom „Wi-Fi-cam-p2p“. Pripojíte tak, že vyberiete položku „Wi-Fi-cam-p2p“.
- 9 Teraz otvorte aplikáciu „uCare Cam“ a vyberte v spodnej časti obrazovku kartu s nápisom „Wi-Fi Connect“.
- 10 Vyberte položku „Router mode“ a potom „Next“. Sem zadajte názov siete Wi-Fi (SSID) a heslo pre váš domáci smerovač.

- 11 Keď IP kamera dostane tieto údaje, reštartuje sa. Počkajte na spustenie a pripojenie k vášmu Wi-Fi smerovaču. Po úspešnom pripojení začne LED kontrolka stavu svietiť oranžovým svetlom. Môže to trvať až 5 minút.
- 12 Potom vyberte v aplikácii „uCare Cam“ názov kamery a pripojíte ju tak. Poznámka: Ak nebude LED kontrolka stavu svietiť oranžovým svetlom, skontrolujte Wi-Fi smerovač a uistite sa, či je IP kamera v oblasti pokrytia signálom Wi-Fi smerovača. Potom skúste toto nastavenie znova.

### Inštalácia IP kamery režimom pripojenia WPS

Ak je váš Wi-Fi smerovač vybavený tlačidlom WPS (Wi-Fi Protected Setup), môžete ho použiť na nastavenie IP kamery. (Na smerovači je potrebné aktivovať šifrovanie WPA/WPA2). Na Wi-Fi smerovači vidíte tlačidlo označené ako „WPS“. Môže sa tiež nazývať „QSS“ alebo „AOSS“

#### 1 Nastavenie siete Wi-Fi – režim WPS

Otvorte aplikáciu „uCare Cam“ 

a vyberte v spodnej časti obrazovky položku „Wi-Fi Setting“ alebo „Wi-Fi Connect“.

Vyberte kartu: **Next**

a potom vyberte kartu: **WPS Setup mode**

a prejdete tak na 2. krok (pozrite Obrázok 8).

#### 2 Spustenie režimu WPS

Zapnite IP kameru. Zhruba 15 sekúnd bude svietiť zelená LED kontrolka stavu na IP kamere.

#### 3 Načítanie programu

LED kontrolka stavu bude asi 15 sekúnd blikať červeným svetlom.

#### 4 Stlačte na IP kamere tlačidlo WPS

Počkajte, kým bude LED kontrolka stavu blikať striedavo červeným a zeleným svetlom, potom na IP kamere stlačte tlačidlo WPS/RESET a podržte asi 2 sekundy, čím prejdete do režimu WPS. LED kontrolka stavu bude blikať zeleným svetlom.

- 5 Spustenie režimu WPS na Wi-Fi smerovači  
Stlačte tlačidlo WPS na Wi-Fi smerovači
- 6 Výber Wi-Fi smerovača  
Na obrazovke vyberte požadovaný Wi-Fi smerovač (pozrite Obrázok 9).  
A potom vyberte kartu **Next** a prejdete tak na ďalší krok (pozrite Obrázok 10).



Obrázok 8

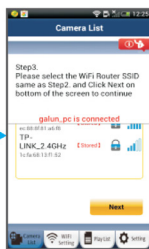

Obrázok 9

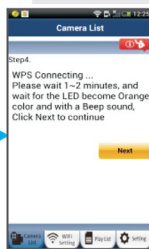

Obrázok 10

- 7 IP kamera sa pripojí k Wi-Fi smerovaču  
Počkajte asi 1-2 min. Ak je kamera úspešne pripojená k Wi-Fi smerovaču, LED kontrolka stavu bude svietiť oranžovým svetlom.  
  
V opačnom prípade bude LED kontrolka stavu blikať červeným svetlom. Ak nie je nastavenie úspešné, vráťte sa na 1. krok a skúste to znova.
- 8 Ak je úspešné, vyberte kartu: **Next**  
(pozrite Obrázok 11) a postupujte podľa pokynov.  
Z dôvodu zabezpečenia zadajte názov kamery a heslo a potom
- 9 Vyberte kartu: **OK** (pozrite Obrázok 13).  
IP kamera automaticky otvorí obrazovku zobrazovania (pozrite Obrázok 14).



Obrázok 11

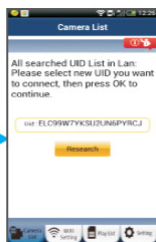

Obrázok 12

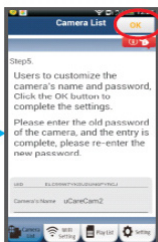

Obrázok 13

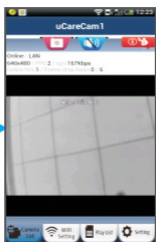

Obrázok 14

Po dokončení pripojenia cez Wi-Fi spustíte IP kameru.

- 1 **Zapnutie**  
Zapojte konektor jednosmerného prúdu (DC) napájacieho adaptéra do vstupného portu DC na IP kameru a potom zapojte napájací adaptér do elektrickej zásuvky. Zhruba 15 sekúnd bude svietiť zelená LED kontrolka stavu na IP kamere.
- 2 **Načítanie programu**  
LED kontrolka stavu bude asi 15 sekúnd blikať červeným svetlom.

- 3 **Vyhľadanie Wi-Fi smerovača**  
LED kontrolka stavu bude blikať zeleným svetlom, kým sa Wi-Fi smerovač nenájde (až 5 minút).  
Keď sa smerovač nájde, LED kontrolka stavu bude svietiť oranžovým svetlom.

Ak sa IP kamera nemôže pripojiť k Wi-Fi smerovaču, skontrolujte stav Wi-Fi smerovača alebo preinštalujte.

V aplikácii vyberte názov kamery, ktorý sa zobrazuje v Zozname kamier, a otvorí sa okno zobrazovania (pozrite Obrázok 15).

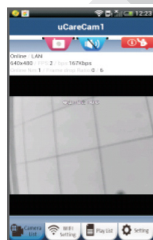

Obrázok 15

## Pridanie už nainštalovanej IP kamery do aplikácie

**ANDROID (pre Apple prejdite na: 5. krok)**

- 1 Otvorte aplikáciu „uCare Cam“ a vyberte položku: 

: „Kliknutím sem importujte už nainštalovanú Wi-Fi kameru“ na obrazovke s oknom Zoznam kamier (pozrite Obrázok 16) na pridanie IP kamery.

- 2 Vyberte kartu: **QRCode**  
Zariadenie prejde do režimu kódu QR.  
Poznámka: v zariadení musí byť nainštalovaný skener kódov QR.
- 3 Vyhľadajte na zadnej strane IP kamery kód QR a naskenujte ho. Po naskenovaní kódu QR sa na obrazovke zariadenia objaví kód UID (Unique ID) (pozrite Obrázok 17).
- 4 Zadajte osobný názov kamery a heslo a vyberte kartu: **OK**  
(pozrite Obrázok 17).  
Nová kamera bude pridaná do zoznamu (pozrite Obrázok 18).



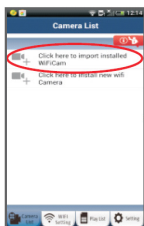

Obrázok 16

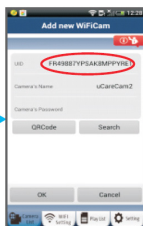

Obrázok 17

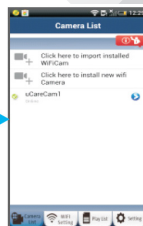

Obrázok 18

## APPLE

- 5 Otvorte aplikáciu „uCare Cam“.
- 6 V okne so zoznamom kamier vyberte symbol „+“ v pravom hornom rohu obrazovky.
- 7 Vyberte možnosť „Scan camera QR code“.  
Poznámka: v zariadení musí byť nainštalovaný skener kódov QR.
- 8 Vyhľadajte na zadnej strane IP kamery kód QR a naskenujte ho.
- 9 Po naskenovaní kódu QR sa zobrazí kód UID (Unique ID).  
Zadajte osobný názov kamery a vyberte položku „DONE“ v pravom hornom rohu obrazovky.

Ďalšie informácie o aplikácii, IP kamera a často kladené otázky nájdete v ÚPLNOM návode (len v angličtine) na disku CD, ktoré sa dodáva spolu s výrobkom.



SLOVENSKY

**Popis výrobku:**  
**SAS-IPCAM100B/BU/W/WU**

1. Wi-Fi anténa
2. Snímač intenzity osvetlenia
3. Infra LED kontrolka
4. Bez funkcie
5. Mikrofón
6. LED kontrolka
7. Tlačidlo WPS/Reset
8. Zásuvka na kartu Micro SD
9. Reproduktor
10. Pripojenie k držiaku kamery
11. 5 V jednosmer. vstup





SAS-IPCAM105B/BU/W/WU

1. LED kontrolka
2. Snímač intenzity osvetlenia
3. Infra LED kontrolka
4. Mikrofón
5. Tlačidlo WPS/Reset
6. Zásuvka na kartu Micro SD
7. 5 V jednosmer. vstup



SLOVENSKY

**Bezpečnostné opatrenia:**

V rámci zníženia rizika úrazu elektrickým prúdom môže tento výrobok otvárať VÝHRADNE poverený technik, ak je potrebný servisný zásah. Ak sa vyskytne nejaký problém, odpojte výrobok a ostatné zariadenia z elektrickej siete. Nevystavujte výrobok pôsobeniu vody alebo vlhkosti.

**Údržba:**

Výrobok čistíte len suchou tkaninou.  
Nepoužívajte čistiace prostriedky ani brúsne materiály.

**Záruka:**

Akékoľvek zmeny alebo úpravy výrobku majú za následok neplatnosť záruky. Nemôžeme prijať zodpovednosť za poškodenie spôsobené nesprávnym používaním výrobku.

**Vyhľadanie:**

Vzhľad a technické údaje môžu byť bez oznámenia zmenené. Všetky logá, značky a názvy výrobkov sú ochranné známky alebo registrované ochranné známky príslušných vlastníkov a ako také ich uznávame.

**Likvidácia:**

- Tento výrobok musí byť pred likvidáciou odovzdaný na osobitné zberné miesto.
- Nezhadzujte tento výrobok spolu s bežným domovým odpadom.
- Ďalšie informácie vám poskytne predajca alebo miestny úrad zodpovedný za nakladanie s odpadom.

Tento výrobok bol vyrobený a dodaný v súlade so všetkými príslušnými predpismi a smernicami platnými pre všetky členské štáty Európskej únie. Je tiež v súlade so všetkými normami a predpismi platnými v krajine, kde sa predáva. Formálna dokumentácia je k dispozícii na vyžiadanie. Okrem iného sem patrí: Vyhľadanie o zhode (a identite výrobku), Bezpečnostný materiálový list a správa o testovaní výrobku.

So žiadosťou o podporu sa obráťte na zákaznícku službu:

cez webovú stránku: <http://www.nedis.com/en-us/contact/contact-form.htm>

e-mailom: [service@nedis.com](mailto:service@nedis.com)

telefonicky: +31 (0)73-5993965 (v pracovnom čase)

NEDIS B.V., De Tweeling 28, 5215 MC 's-Hertogenbosch, THE NETHERLANDS

**Ievads:**

- Iepazīstiet iespējas, ko jums sniedz šī izcilā Plug and Play standarta kamera. Vienkārši uzstādāma ierīce, kam nav nepieciešama nekāda konfigurācija. Bezmaksas lietojumprogramma uCare Cam dod iespēju noskatīties un noklausīties viedtālrunā un citu mobilo ierīču izdarītos ierakstus jebkurā brīdī. Bezmaksas lietojumprogramma uCare Cam ir pieejama Google Play un Apple App Store. Daudzfunkcionālā ierīce nodrošina informāciju pa e-pastu vai ar lietojumprogrammas paziņojuma starpniecību gadījumā, ja konstatēta kustība. Attēlus un/vai videoierakstus iespējams atskaņot jebkurā piemērotā laikā. Pateicoties divpusējās skaņas pārraides funkcijai, iespējams izmantot arī kā bērnu monitoru.
- Lūdzu, iepazīstieties ar instrukcijām pirms ierīces uzstādīšanas.
- Uzglabājiet instrukciju turpmākai lietošanai.

**Tehniskās prasības:**

- Iekārta izmanto Android 4.0 (vai jaunāku versiju) vai iOS 5.0 (vai jaunāku versiju).
- Wi-Fi maršrutētājs.

**Lietojumprogrammas uzstādīšana jūsu mobilajā ierīcē**

- 1 Lejupielādējiet lietojumprogrammu uCare Cam no Google Play vai lietojumprogrammu veikala Apple App Store

**Android iekārta**

Saite uCare Cam lejupielādei no Google Play veikala

**iOS iekārta**

Saite uCare Cam lejupielādei no lietojumprogrammu veikala Apple App Store



- Kad lietojumprogramma ir uzstādīta, noklikšķiniet uz tās ikoniņas, lai sāktu darbu.

Pēc noklusējuma uCare Cam parole ir: 0000

Menedžera vārds: admin

Menedžera parole: 0000



1. zīm

„Kameru saraksta logs”

## Iespējami divi IP kameras iestatīšanas varianti.

### Instalējiet savu IP kamera ar MARŠRUTĒTĀJA REŽĪMU

- 1** **ieslēgšana**

Pieslēdziet līdzstrāvas adaptera kontaktu pie IP kameras līdzstrāvas ieejas spraudņa un pieslēdziet strāvas adapteri pie elektrības tīkla. Aptuveni 15 sekundes degs zaļā IP kameras statusa diode.
- 2** **Programmas ielāde**

Aptuveni 15 sekundes mirgos sarkanā IP kameras statusa diode.
- 3** **Maršrutētāja saiknes režīms**

Pagaidiet, kamēr nodziest sarkanā statusa diode un iedegas zaļā. Piezīme:



Ja neieslēdzas sarkanā un zaļā diode, nospiediet WPS/atiestatīšanas pogu un pieturiet ilgāk nekā 10 sekundes. IP kamera tiks atiestatīta. Kad zaļā statusa diode iedegas un paliek degot, bet sarkanā diode divkārt uzmirgo un iedegas zaļā diode, IP kamera pāriet atiestatīšanas režīmā. Šajā brīdī jūs varat atlaist pogu un nogaidīt, kamēr statusa diodes krāsa nomainās no sarkanās uz zaļo.

**ANDROID (norādījumi attiecībā uz Apple sniegti: 8. darbības aprakstā)  
Iestatiet IP kameru saslēgumam ar Wi-Fi maršrutētāju**

- 4 Atveriet uCare Cam lietojumprogrammu un izvēlieties: 

Nospiediet šeit, lai instalētu jaunu Wi-Fi kameru: 

Kameru saraksta loga ekrānā (sk.1. zīm).

- 5 Sekojošajā ekrānā izvēlieties ieliktņi: 
- 6 izvēlieties ieliktņi:  lai pārietu pie nākamās darbības (sk.2. zīm).  
Secīgi izpildiet kameru saraksta logā redzamās instrukcijas (sk. 3. zīm un 4. zīm). Ievadiet kameras nosaukumu un paroli (pēc noklusējuma – 0000).  
Pēc ierīces iestāšanās drošības apsvērumu dēļ iesakām nomainīt pēc noklusējuma ievadīto paroli.
- 7 Noklikšķiniet ieliktņi:  (sk. 5. zīm). uCare Cam automātiski ieslēgs pārskata logu I(sk. 6. zīm), un iedegsies oranžā IP kameras statusa diode.

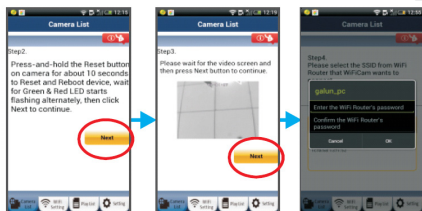

2. zīm

3. zīm

4. zīm

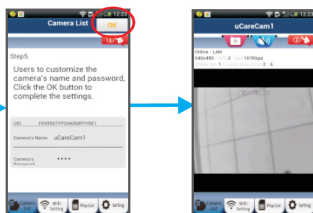

5. zīm

6. zīm

## APPLE

### Iestatiet IP kameru pieslēgumam pie Wi-Fi maršrutētāja

- 8 Atveriet savas iOS ierīces „Settings” un izvēlieties “Wi-Fi”. Iekārta sāks meklēt tīklu. Atbilstošais tīkls ir “Wi-Fi-cam-p2p”. Izvēlieties “Wi-Fi-cam-p2p”, lai saslēgtu ierīces.
- 9 Atveriet lietojumprogrammu uCare Cam un izvēlieties ieliktņi ekrāna apakšdaļā, kurā norādīts “Wi-Fi Connect”.
- 10 Izvēlieties “Router mode”, pēc tam - “Next”. Ievadiet Wi-Fi tīkla nosaukumu (SSID) un jūsu mājas maršrutētāja paroli.
- 11 Kad IP kamera saņems šo informāciju, tā tiks atiestatīta. Pagaidiet, līdz tā ieslēdzas un pieslēdziet pie sava Wi-Fi maršrutētāja. Kad ierīces ir sekmīgi saslēgtas, statusa diode kļūst oranža. Tas var aizņemt aptuveni 5 minūtes.



- 12 Pēc tam lietojumprogrammā uCare Cam izvēlieties kameras nosaukumu, lai veiktu saslēgumu.  
Piezīme: Ja neiedegas oranžā statusa diode, pārbaudiet Wi-Fi maršrutētāju un pārliecinieties, vai IP kamera atrodas Wi-Fi maršrutētāja darbības zonā. Pēc tam vēlreiz pamēģiniet iestatīt ierīci.

### Instalējiet IP kameru ar WPS pieslēguma režīma palīdzību

Ja jūsu Wi-Fi maršrutētājam ir WPS (Wi-Fi drošā iestatīšana) poga, jūs to varat izmantot IP kameras iestatīšanai. (Jums jāatslēdz WPA/WPA2 šifrēšanas režīms maršrutētājā). Wi-Fi maršrutētājam ir poga "WPS". Iespējams, jūsu modeli tā ir poga "QSS" vai "AOSS"

#### 1 Wi-Fi iestatīšana - WPS režīms

Atveriet lietojumprogrammu uCare Cam



un izvēlieties "Wi-Fi Setting" vai "Wi-Fi Connect" ekrāna apakšdaļā.

Izvēlieties ieliktņi: **Next**

izvēlieties ieliktņi: **WPS Setup mode**

lai pārietu pie 2. darbības (sk.8. zīm).

#### 2 Pāreijiet pie WPS režīma

Ieslēdziet savu IP kameru. Aptuveni 15 sekundes degs zaļā IP kameras statusa diode.

#### 3 Programmas ielāde

Aptuveni 15 sekundes mirgos sarkanā IP kameras statusa diode.

#### 4 Nospiediet IP kameras WPS pogu

Pagaidiet, līdz nodziest sarkanā statusa diode un iedegas zaļā. Pēc tam nospiediet un aptuveni 2 sekundes turiet nospiestu IP kameras WPS/RESET pogu, lai pārietu WPS režīmā. Sāks mirgot zaļā statusa diode.

#### 5 Ieslēdziet Wi-Fi maršrutētāja WPS režīmu

Nospiediet Wi-Fi maršrutētāja WPS pogu

6

## Wi-Fi maršrutētāja izvēle

Izvēlieties atbilstošo Wi-Fi maršrutētāju (sk.9. zīm).

izvēlieties ieliktņi **Next**, lai pārietu pie nākamās darbības (sk.10. zīm).

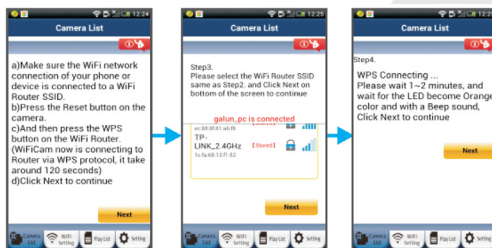

8. zīm

9. zīm

10. zīm

7

## IP kamera saslēdzas ar Wi-Fi maršrutētāju

Pagaidiet 1 – 2 minūtes. Ja IP kamera ir sekmīgi pieslēgta pie Wi-Fi maršrutētāja, iedegas oranžā statusa diode.

Pretējā gadījumā mirgo sarkanā statusa diode. Ja iestatīšana nav paveikta, pāreiet pie 1. darbības un pamēģiniet vēlreiz.

8

Ja iestatīšana ir sekmīga, izvēlieties ieliktņi: **Next**

(sk.11. zīm) un sekojiet instrukcijām.

Drošības apsvērumu labad ievadiet kameras nosaukumu un paroli un

9

Izvēlieties ieliktņi: **OK** (sk. 13. zīm).

IP kamera automātiski ieslēgs pārskata ekrānu (sk. 14. zīm).



11. zīm

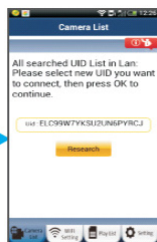

12. zīm

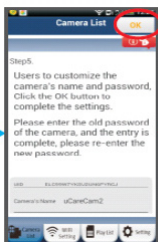

13. zīm

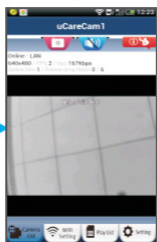

14. zīm

### Darbs ar IP kameru Wi-Fi saslēguma izveidošanai ir paveikts

- 1 **ieslēgšana**  
Pieslēdziet līdzstrāvas adaptera kontaktu pie IP kameras līdzstrāvas ieejas spraudņa un pieslēdziet strāvas adapteri pie elektrības tīkla. Aptuveni 15 sekundes degs zaļā IP kameras statusa diode.
- 2 **Programmas ielāde**  
Aptuveni 15 sekundes mirgos sarkanā IP kameras statusa diode.

3

### Wi-Fi maršrutētāja meklēšana

Mirgos zaļā statusa diode, līdz Wi-Fi maršrutētājs tiks atrasts (līdz 5 min).

Kad maršrutētājs ir atrasts, iedegsies oranžā statusa diode.

Ja IP kamera nevar pieslēgties pie Wi-Fi maršrutētāja, pārbaudiet tā statusu vai atkārtojiet instalēšanas procedūru.

Lietojumprogrammā izvēlieties kameras nosaukumu, kas iekļauts kameru sarakstā, un atvērsies pārskata logs (sk. 15. zīm).

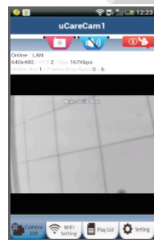

15. zīm

## Pievienojiet lietojumprogrammā jau instalēto IP kameru

**ANDROID (norādījumi attiecībā uz Apple sniegti: 5. darbības aprakstā)**

1

Atveriet lietojumprogrammu uCare Cam un izvēlieties:



 : Noklikšķiniet šeit, lai importētu instalēto Wi-Fi kameru IP kameras iekļaušana kameru saraksta logā (sk. 16. zīm).

2

Izvēlieties ieliktni: **QRCode**

Tagad jūsu ierīce pāries QR kodu režīmā.

Piezīme: šim nolūkam jūsu iekārtā ir jābūt instalētām QR kodu skenerim.

3

Sameklējiet QR kodu IP kameras aizmugures daļā un noskenējiet QR kodu. Kad QR kods ir noskenēts, iekārtas ekrānā parādās UID (unikālais ID kods) (sk. 17. zīm).

4

Ievadiet kameras nosaukumu un paroli un izvēlieties ieliktni:

**OK** (sk. 17. zīm).

Jaunā kamera tiks iekļauta sarakstā (sk. 18. zīm).

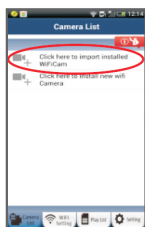

16. zīm

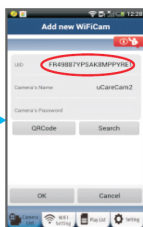

17. zīm

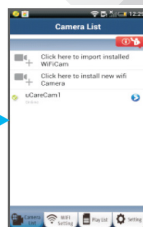

18. zīm

## APPLE

- 5 Atveriet lietojumprogrammu uCare Cam. 
- 6 Kameru saraksta logā izvēlieties zīmi "+" ekrāna augšdaļā pa labi.
- 7 Izvēlieties opciju "Scan camera QR code".  
Piezīme: šim nolūkam jūsu iekārtā ir jābūt instalētam QR kodu skenerim.
- 8 Sameklējiet QR kodu IP kameras aizmugures daļā un noskenējiet QR kodu.
- 9 Pēc QR koda noskenēšanas parādīsies UID (unikālais ID kods). Ievadiet kameras nosaukumu un izvēlieties "DONE" ekrāna augšdaļā pa labi.

Sīkāka informācija par lietojumprogrammu, IP kameru un atbildes uz visbiežāk uzdotajiem jautājumiem sniegta pilnajā ekspluatācijas instrukcijā (tikai angļu valodā) CD diskā, kas iekļauts šīs iekārtas piegādes komplektā.



LATVIEŠU

**Ierīces apraksts:**  
**SAS-IPCAM100B/BU/W/WU**

1. Wi-Fi antena
2. Gaismas intensitātes sensors
3. IR LED
4. Funkcijas nav
5. Mikrofons
6. LED indikators
7. WPS/atiestatīšanas poga
8. Micro SD kartes slots
9. Skalrunis
10. Kameras montāžas vieta
11. 5V DC ievads





SAS-IPCAM105B/BU/W/WU

1. LED indikators
2. Gaismas intensitātes sensors
3. IR LED
4. Mikrofons
5. WPS/atiestatīšanas poga
6. Micro SD kartes slots
7. 5V DC ievads



LATVIEŠU

**Drošības pasākumi:**

Ja nepieciešama apkope, šo izstrādājumu drīkst atvērt **TIKAI** pilnvarots speciālists, lai mazinātu elektriskās strāvas trieciena risku.

Ja radusies problēma, atvienojiet izstrādājumu no strāvas un cita aprīkojuma.

Nepakļaujiet izstrādājumu ūdens un mitruma iedarbībai.

**Apkope:**

Tīriet tikai ar sausu drānu.

Tīrīšanas nolūkos nelietojiet šķīdinātājus un abrazīvus līdzekļus.

**Garantija:**

Jebkādu izstrādājuma izmaiņu un/vai pārveidojumu gadījumā garantija zaudē spēku. Mēs neuzņemamies atbildību par bojājumiem, kas radušies izstrādājuma nepareizas lietošanas dēļ.

**Atruna:**

Dizains un specifikācijas var tikt mainīti bez paziņojuma. Visi logotipi, zīmoli, zīmolu logotipi un izstrādājumu nosaukumi ir to attiecīgo turētāju preču zīmes vai reģistrētas preču zīmes un tiek atzīti kā tādi.

**Utilizācija:**

- Šo izstrādājumu ir paredzēts nodot atsevišķi atbilstošā savākšanas punktā.
- Neizmetiet izstrādājumu kopā ar sadzīves atkritumiem.
- Lai iegūtu vairāk informācijas, sazinieties ar mazumtirgotāju vai vietējo iestādi, kas ir atbildīga par atkritumu apsaimniekošanu.

Šis izstrādājums ir izgatavots un tiek piegādāts atbilstoši attiecīgajām regulām un direktīvām, kas ir spēkā visās Eiropas Savienības dalībvalstīs. Tas atbilst arī visiem piemērojamajiem noteikumiem un tehniskajiem noteikumiem pārdošanas valstī.

Oficiāli dokumenti ir pieejami pēc pieprasījuma. Tas ietver, bet ne tikai, šādus dokumentus: Atbilstības (un izstrādājuma identiskuma) deklarācija, materiālu drošības datu lapa un izstrādājuma pārbaudes atskaite.

Lai saņemtu atbalstu, sazinieties ar mūsu klientu apkalpošanas dienestu:

timeklā vietne: <http://www.nedis.com/en-us/contact/contact-form.htm>

e-pasts: [service@nedis.com](mailto:service@nedis.com)

tālrunis: +31 (0)73-5993965 (darba laikā)

NEDIS B.V., De Tweeling 28, 5215 MC 's-Hertogenbosch, THE NETHERLANDS



**Įvadas:**

- Stebėkite savo turtą su šia autentiška „Plug & Play“ IP kamera. Lengva ir paprasta sumontuoti, veikia be jokio konfigūravimo. Nemokama „uCare Cam“ taikomoji programa leidžia jums bet kada ir bet kur būnant išmaniajame telefone ar kitame mobiliame prietaise matyti ir girdėti gyvą įrašą. Nemokamą „uCare Cam“ programą galima atsisiųsti per „Google Play“ arba iš „Apple App Store“ parduotuvės. Pažangios savybės leidžia el. paštu ar per taikomąją programą pranešti jums apie aptiktą judesį. Fotografijų ir (arba) vaizdo įrašus galima atkurti bet kuriuo metu. Tinka naudoti kaip vaiko sekimo monitorius, nes yra grįžtamoji garso funkcija.
- Rekomenduojame perskaityti šį žinyną prieš montuojant, naudojant gaminį.
- Laikykite žinyną saugioje vietoje, jo gali prireikti ateityje.

**Reikalavimai sistemai:**

- Įtaisas su ANDROID 4.0 ir iki ar iOS 5.0 bei daugiau.
- Maršrutizatorius su Wi-Fi.

**Taikomosios programos instaliavimas jūsų mobiliame prietaise**

- 1 Parsisiųskite „uCare Cam“ taikomąją programą iš „Google Play“ arba „Apple app store“

**ANDROID prietaisas**

„Google Play Store“ „uCare Cam“ parsisiuntimo nuoroda

**iOS prietaisas**

„App Store“ „uCare Cam“ parsisiuntimo nuoroda



- 2 Kai programos instaliavimas jau baigtas, spragtelėkite piktogramą paleisti taikomąją programą.  
Numatytasis „uCare Cam“ slaptažodis:  
0000  
Valdytojo vardas: admin  
Valdytojo slaptažodis: 0000



1 pav.  
„Langas su kamerų sąrašu“

**Yra du variantai kaip lengvai tęsti jūsų IP kameros nustatymą.**

### Instaliuokite savo kamerą su ROUTER MODE

- 1 **Maitinimo įjungimas**  
Įkiškite maitinimo adapterio nuolatinės srovės jungtį į IP kameros maitinimo lizdą, po to įjunkite maitinimo adapterį į elektros tinklo lizdą. IP kameros būseną rodantis šviesos diodas (LED) šviečia žaliai maždaug 15 sekundžių.
- 2 **Programos instaliavimas**  
IP kameros būseną rodantis šviesos diodas (LED) mirksi raudonai maždaug 15 sekundžių.
- 3 **Maršrutizatoriaus sąsajos režimas**  
Palaukite kol statuso šviesos diodas (LED) pakaitomis mirksės raudonai ir žaliai.  
Pastaba:  
Jei šviesos diodas (LED) nešviečia pakaitomis raudonai ir žaliai, ilgiau negu 10 sekundžių spauskite WPS atstatymo mygtuką ir iš naujo įjunkite IP kamerą.  
Kai žalias statuso šviesos diodas (LED) įsižiebia ir dega toliau, o paskui raudonas statuso šviesos diodas (LED) sumirksi du kartus, o paskui vėl šviečia žaliai, IP kamera perėjo į ATSTATYMO būseną. Dabar galite atleisti mygtuką ir palaukti kol statuso šviesos diodas (LED) pakaitomis švies raudonai ir žaliai.

**ANDROID („Apple“ prietaisams eikite į 8 etapą)  
Nustatykite IP kamerą prijungti prie Wi-Fi maršrutizatoriaus**

- 4** Atidarykite taikomąją programą „uCare Cam“ ir pasirinkite: 

Spragtelėkite čia instaliuoti naują Wi-Fi kamerą: 

Kamerų sąrašo langų ekrane (žr. 1 pav.)
- 5** Sekančiame ekrane pasirinkite klavišą: **Router mode**
- 6** paskui pasirinkite klavišą: **Next**

pereiti į sekantį etapą (žr. 2 pav.).

Etapas po etapo sekite kamerų sąrašo lango instrukcijas (3 pav. ir 4 pav. pav.) Įveskite kameros pavadinimą ir slaptažodį (numatytasis yra 0000). Saugumo sumetimais rekomenduojame pakeisti numatytąjį slaptažodį.
- 7** Spragtelėkite klavišą: **OK**

(žr. 5 pav.). „uCare Cam“ automatiškai pereis į peržiūros langą (žr. 6 pav.), o IP kameros statuso šviesos diodas (LED) įsijiebs oranžine spalva.

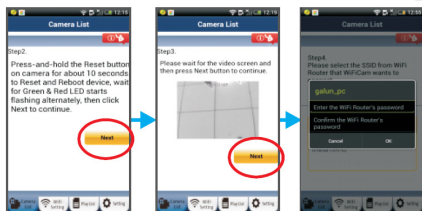

2 pav.

3 pav.

4 pav.

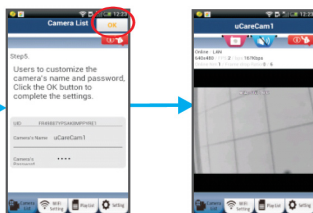

5 pav.

6 pav.

## APPLE

### Nustatykite IP kamerą prijungti prie Wi-Fi maršrutizatoriaus

8

Savo iOS prietaise atidarykite „Settings“ ir pasirinkite Wi-Fi, leiskite surasti tinklą. Tinklas bus „Wi-Fi-cam-p2p“. Pasirinkite sujungti su „Wi-Fi-cam-p2p“.

9

Dabar atidarykite taikomąją programą „uCare Cam“ ir pasirinkite klavišą ekrano apačioje, ant jo nurodyta „Wi-Fi Connect“.

10

Pasirinkite „Router mode“, po to „Next“. Čia įveskite Wi-Fi tinklo pavadinimą (SSID) ir savo namų maršrutizatoriaus slaptažodį.

11

Po to kai gaus šią informaciją, IP kamera įsijungs iš naujo. Palaukite to prieš įjungiant ir sujungiant su Wi-Fi maršrutizatoriumi. Kai sėkmingai sujungiama, statuso šviesos diodo (LED) spalva pasikeičia į oranžinę. Tai gali užtrukti iki 5 minučių.

- 12 Po to taikomojoje programoje „uCare Cam“ prijungimui pasirinkite kameros vardą.  
Pastaba: Jei statuso šviesos diodo (LED) spalva nesikeičia į oranžinę, patikrinkite savo Wi-Fi maršrutizatorių ir įsitikinkite ar IP kamera yra pasiekiamą jūsų Wi-Fi maršrutizatoriaus signalo. Po to vėl bandykite nustatyti.

**Instaliuokite savo IP kamerą per WPS jungimo režimą**

Jei jūsų Wi-Fi maršrutizatorius turi WPS (Wi-Fi saugus nustatymas) mygtuką, galite naudoti jį nustatant IP kamerą. (Turi būti WPA/WPA2 kodavimo galimybė maršrutizatoriuje). Wi-Fi maršrutizatoriuje pamatysite mygtuką su užrašu „WPS“. Jis taip pat gali vadintis „QSS“ ar „AOSS“

1 **Nustatykite Wi-Fi - WPS režimą**

Atidarykite taikomąją programą „uCare Cam“ 

Ir pasirinkite „Wi-Fi Setting“ ar „Wi-Fi Connect“ ekrano apacioje.

Pasirinkite klavišą: **Next**

paskui pasirinkite klavišą: **WPS Setup mode**

pereiti prie 2 etapo (žr. 8 pav.).

2 **Įveskite WPS režimą**

Įjunkite savo IP kameros maitinimą. IP kameros būseną rodantis šviesos diodas (LED) šviečia žaliai maždaug 15 sekundžių.

3 **Programos instaliavimas**

IP kameros būseną rodantis šviesos diodas (LED) mirksi raudonai maždaug 15 sekundžių.

4 **Savo IP kameroje paspauskite klavišą WPS**

Palaukite kol statuso šviesos diodas (LED) ims mirksėti raudonai ir žaliai, tada paspauskite ir laikykite maždaug 2 sekundes jūsų IP kameros mygtuką WPS/RESET ir pereikite į režimą WPS. Statuso šviesos diodas (LED) ims mirksėti žaliai.

5 **Įveskite WPS režimą Wi-Fi maršrutizatoriuje**

Paspauskite Wi-Fi maršrutizatoriaus mygtuką WPS

- 6 **Wi-Fi maršrutizatoriaus pasirinkimas**  
 Pasirinkite Wi-Fi maršrutizatorių iš sąrašo ekrane (žr. 9 pav.).  
 Paskui pasirinkite klavišą **Next** pereiti į sekantį etapą (žr. 10 pav.).



- 7 **IP kamera jungiasi su Wi-Fi maršrutizatoriumi**  
 Palaukite maždaug 1 – 2 minutes. Jeigu IP kamera sėkmingai prisijungė prie Wi-Fi maršrutizatoriaus, statuso šviesos diodas (LED) įsižiebia oranžine spalva.

Priešingu atveju statuso šviesos diodas (LED) ima mirksėti raudonai. Jei nepavyko nustatyti, grįžkite į pirmą etapą ir bandykite dar kartą.

- 8 Jei pavyko, pasirinkite klavišą: **Next**  
 (žr. 11 pav.), ir vykdykite instrukcijas.  
 Įveskite kameros pavadinimą ir saugos slaptažodį ir
- 9 Pasirinkite klavišą: **OK** (žr. 13 pav.).  
 IP kamera automatiškai pereis į peržiūros režimą (žr. 14 pav.).



11 pav.

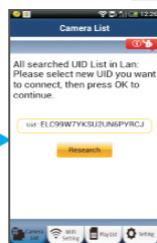

12 pav.

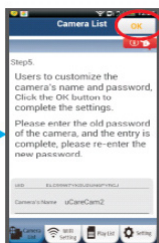

13 pav.

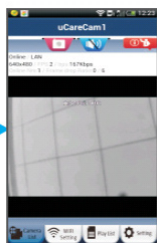

14 pav.

### Užbaigus Wi-Fi sujungimą, įjunkite IP kamerą

- 1 **Maitinimo įjungimas**  
Įkiškite maitinimo adapterio nuolatinės srovės jungtį į IP kameros maitinimo lizdą, po to įjunkite maitinimo adapterį į elektros tinklo lizdą. IP kameros būseną rodantis šviesos diodas (LED) šviečia žaliai maždaug 15 sekundžių.
- 2 **Programos instaliavimas**  
IP kameros būseną rodantis šviesos diodas (LED) mirksi raudonai maždaug 15 sekundžių.

- 3 Wi-Fi maršrutizatoriaus paieška**  
Iki bus surastas Wi-Fi maršrutizatorius (iki 5 minučių) statuso šviesos diodas (LED) mirksis žaliai.  
Kai maršrutizatorius surastas, statuso šviesos diodas (LED) šviečia oranžine spalva.

Jei IP kamera negali prisijungti prie Wi-Fi maršrutizatoriaus, patikrinkite Wi-Fi maršrutizatoriaus būseną ar instaliuokite pakartotinai.

Taikomojoje programoje pasirinkite kameros pavadinimą iš kamerų sąrašo, atsidarys peržiūros langas (žr. 15 pav.).

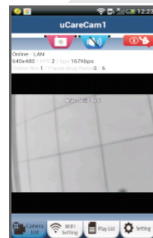

15 pav.

## Taikomojoje programoje įrašykite instaliuotą IP kamerą

**ANDROID („Apple“ prietaisams eikite į: 5 etapą)**

- 1** Atidarykite taikomąją programą „uCare Cam“ ir pasirinkite: 

 : Spragtelėkite čia importuoti instaliuotą Wi-Fi kamerą

Kamerų sąrašo lange (žr. 16 pav.) pridėti IP kamerą.

- 2** Pasirinkite klavišą: **QRCode**

Dabar jūsų prietaisas pereis prie QR kodo režimo.

Pastaba: reikia turėti QR kodo skenerį, instaliuotą jūsų prietaise.

- 3** Raskite QR kodą ant IP kameros galinės dalies ir nuskenaukite QR kodą.  
Nuskenavus QR kodą jūsų prietaiso ekrane pasirodo UID (Unikalus ID kodas) (žr. 17 pav.).

- 4** Įveskite kameros pavadinimą ir slaptažodį ir pasirinkite klavišą: **OK** (žr. 17 pav.).

Nauja kamera bus pridėta prie sąrašo (žr. 18 pav.).





16 pav.

17 pav.

18 pav.

**APPLE**

- 5 Atidarykite taikomąją programą „uCare Cam“ 
- 6 Kamerų sąrašo lange pasirinkite „+“ ekrano viršuje dešinėje.
- 7 Pasirinkite variantą „Scan camera QR code“.  
Pastaba: reikia turėti QR kodo skenerį, instaliuotą jūsų prietaise.
- 8 Raskite QR kodą ant IP kameros galinės dalies ir nuskeniuokite QR kodą.
- 9 PO QR kodo skenavimo pasirodys UID (Unikalus ID kodas).  
Įveskite kameros pavadinimą, paskui ekrano dešinėje viršuje pasirinkite „DONE“.

**Daugiau paaiškinimų apie taikomąją programą, IP kamerą ir DUK, žiūrėkite ISSAMŲ žinyną (tik anglų kalba), esantį CD, kuris pridedamas prie gaminio.**



LIETUVIŠKAI

**Gaminio aprašymas:**  
**SAS-IPCAM100B/BU/W/WU**

1. Wi-Fi antena
2. Šviesos intensyvumo jutiklis
3. Infraraudonasis šviesos diodas (IR LED)
4. Jokios funkcijos
5. Mikrofonas
6. Šviesos diodas (LED) indikatorius
7. WPS/Atstatymo mygtukas
8. „Micro SD“ kortelės lizdas
9. Garsiakalbis
10. Kameros laikiklio prijungimas
11. 5V pastovios srovės įėjimas





SAS-IPCAM105B/BU/W/WU

1. Šviesos diodas (LED) indikatorius
2. Šviesos intensyvumo jutiklis
3. Infraraudonasis šviesos diodas (IR LED)
4. Mikrofonas
5. WPS/Atstatymo mygtukas
6. „Micro SD“ kortelės lizdas
7. 5V pastovios srovės jėjimas



**Saugos priemonės:**

Siekiant išvengti elektros smūgio, šį gaminį, esant poreikiui jį taisyti, atidaryti gali TIK įgaliotasis specialistas.  
Iškilus nesklandumams, įrenginį atjunkite nuo maitinimo šaltinio ir kitų įrenginių.  
Saugokite gaminį nuo vandens ar drėgmės poveikio.

**Techninė priežiūra:**

Valyti tik sausa šluoste.

Nenaudokite valymo tirpiklių arba abrazyvių valiklių.

**Garantija:**

Bet kokie gaminio pakeitimai ir (arba) modifikacijos panaikina garantiją. Negalime priimti atsakomybės už žalą, padarytą netinkamai naudojantis šiuo gaminiumi.

**Pranešimas:**

Konstrukcija ir techniniai duomenys gali būti keičiami be įspėjimo. Visi logotipai, ženklai arba ženklų logotipai ir gaminijų vardai yra juos turinčių savininkų prekių ženklai arba registruotieji prekių ženklai ir šiame dokumente pripažįstami tokiais.

**Išmetimas:**

- Susidėvėjusį gaminį reikia nunešti į atitinkamą surinkimo punktą.
- Neišmeskite jo kartu su namų ūkio atliekomis.
- Daugiau informacijos gausite iš pardavėjo arba už atliekų tvarkymą atsakingos vietos valdžios institucijos.

Šis gaminys gaminamas ir tiekiamas laikantis atitinkamų visose Europos Sąjungos valstybėse narėse galiojančių įstatymų ir reglamentų. Jis taip pat atitinka visas pardavimo šalyje taikomas specifikacijas ir taisykles.

Oficialius dokumentus galima gauti paprašius. Jie apima, bet neapsiriboja: Atitikties deklaracija (ir gaminio identifikacija), medžiagų saugos duomenų lapas ir gaminio bandymo ataskaita.

Jei reikia pagalbos, kreipkitės į mūsų klientų aptarnavimo skyrių:

per svetainę: <http://www.nedis.com/en-us/contact/contact-form.htm>

elektroniniu paštu: [service@nedis.com](mailto:service@nedis.com)

telefonu: +31 (0)73-5993965 (darbo valandomis)

NEDIS B.V., De Tweeling 28, 5215 MC 's-Hertogenbosch, THE NETHERLANDS

**Uvod:**

- Pažljivo pogledajte značajke s ovom autentičnom Plug & Play IP kamerom. Jednostavno i lako za postavljanje i ne zahtijeva konfiguriranje. Besplatna aplikacija uCare Cam dopušta vam da gledate i slušate snimku uživo na vašem smartphoneu ili drugim mobilnim uređajima, uvijek i na svakom mjestu. Besplatna aplikacija uCare Cam dostupna je na Google Play i Apple App Store. Napredne značajke šalju vam e-poštu ili obavijest o aplikaciji prilikom detekcije pokreta. Fotografiju i/ili video snimku možete reproducirati u bilo kojem trenutku. Podesno i za uporabu kao baby monitor zbog funkcije 2-načina zvuka.
- Preporučujemo vam da pročitate ovaj priručnik prije postavljanja/uporabe ovog proizvoda.
- Čuvajte ovaj priručnik na sigurnom mjestu za buduće potrebe.

**Zahtjevi sustava:**

- Uređaj koristi sustav Android 4.0 i noviji ili iOS 5.0 i noviji.
- Usmjerivač s Wi-Fi.

**Instalacija aplikacije na vašem mobilnom uređaju**

- 1 Preuzmite aplikaciju "uCare Cam" s Google Play ili Apple app store

**Android uređaj**

Trgovina Google Play "uCare Cam" link za preuzimanje

**iOS uređaj**

Trgovina Apple App "uCare Cam" link za preuzimanje



- 2 Nakon završetka instalacije softvera, kliknite ikonu za pokretanje aplikacije. Zadana lozinka "uCare Cam": 0000  
Naziv upravitelja: admin  
Lozinka upravitelja: 0000



Slika 1

"Prozor liste kamera"

Postoje dvije opcije za nastavak jednostavnog postavljanja vaše IP kamere.

**Instalirajte vašu kameru pomoću NAČINA RADA USMJERIVAČA**

- 1 **Uključeno**  
Priključite DC konektor mrežnog adaptera u DC ulaznu priključnicu IP kamere a zatim priključite mrežni adapter u zidnu utičnicu. Statusni LED na IP kameri uključuje zelenu lampicu oko 15 sekundi.
- 2 **Učitavanje programa**  
Statusni LED treperi crvenom bojom oko 15 sekundi.
- 3 **Veza za usmjerivač**  
Pričekajte dok se boja statusnog LED-a promijeni između crvene i zelene.



Napomena:

Ako LED ne promijeni broju u crvenu i zelenu, pritisnite gumb WPS/ Resetiraj više od 10 sekundi da ponovno pokrenete IP kameru. Kada statusni LED svijetli zelenom bojom i postojan je, a crveni LED zatreperi dva puta, nakon čega se promijeni u zeleni, IP kamera je ušla u status RESETIRANJA. U ovom trenutku možete otpustiti gumb i pričekati sve dok se statusni LED ne promijeni između crvene i zelene boje.

**ANDROID (za Apple idite na: Korak 8)  
Namjestite IP kameru za povezivanje na Wi-Fi usmjerivač**

- 4** Otvorite aplikaciju "uCare Cam" i odaberite: 

Kliknite ovdje i instalirajte novu Wi-Fi kameru 

Na zaslonu prozora liste kamera (pogledajte Figure 1).
- 5** Na ovom zaslonu odaberite karticu: 
- 6** zatim odaberite karticu: 

za prelazak na sljedeći korak (pogledajte Figure 2).  
Slijedite upute na prozoru liste kamera korak po korak (pogledajte Figure 3 i Figure 4). Molimo, unesite naziv kamere i lozinku (zadano 0000).  
Slobodni ste promijeniti zadanu lozinku nakon postavljanja u sigurnosne svrhe.
- 7** Kliknite karticu: 

(pogledajte Figure 5). uCare Cam će automatski ući u prozor za prikaz (pogledajte sliku Figure 6) a statusni LED IP kamere prelazi u narandžastu boju.

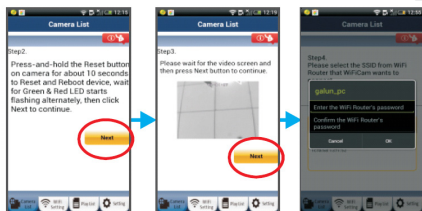

Slika 2

Slika 3

Slika 4

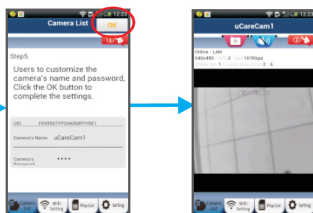

Slika 5

Slika 6

## APPLE

### Namjestite IP kameru za povezivanje na Wi-Fi usmjerivač

8

Otvorite "Settings" na vašem iOS uređaju i odaberite "Wi-Fi" i pustite da traži mrežu. Mreža će biti "Wi-Fi-cam-p2p". Odaberite "Wi-Fi-cam-p2p" za povezivanje.

9

Sada otvorite aplikaciju "uCare Cam" i odaberite karticu na dnu zaslona koja označava "Wi-Fi Connect".

10

Odaberite "Router mode" a zatim "Next". Unesite ovdje naziv Wi-Fi mreže (SSID) i lozinku vašeg usmjerivača.

11

Kada IP kamera primi ovu informaciju, ponovno će se pokrenuti. Molimo, pričekajte da se pokrene i povežite je na vaš Wi-Fi usmjerivač. Nakon uspješnog povezivanja, statusna LED boja prelazi u narandžastu. To može potrajati do 5 minuta.



- 12 Zatim odaberite naziv kamere u aplikaciji "uCare Cam" za povezivanje. Napomena: Ako se statusni LED ne promijeni u narandžastu boju, provjerite vaš Wi-Fi usmjerivač i pobrinite se da je IP kamera unutar polja signala vašeg Wi-Fi usmjerivača. Zatim ponovo pokušajte ovo postavljanje.

### Postavite vašu IP kameru pomoću WPS veze

Ako vaš Wi-Fi usmjerivač ima WPS (Wi-Fi Protected Setup) gumb, možete ga koristiti za postavljanje IP kamere. (Morate omogućiti WPA/WPA2 enkripciju u usmjerivaču). Na Wi-Fi usmjerivaču, vidjet ćete gumb označen kao "WPS". Može imati i ovaj naziv "QSS" ili "AOSS"

- 1 **Postavite Wi-Fi - WPS način rada**  
Otvorite aplikaciju "uCare Cam" i odaberite "Wi-Fi Setting" ili "Wi-Fi Connect" na dnu zaslona.  
Odaberite karticu: **Next**  
zatim odaberite karticu: **WPS Setup mode**  
za prelazak na korak 2 (pogledajte sliku Figure 8).
- 2 **Ulazak u način rada WPS**  
Uključite vašu IP kameru. Statusni LED na IP kameri uključuje zelenu lampicu oko 15 sekundi.
- 3 **Učitavanje programa**  
Statusni LED treperi crvenom bojom oko 15 sekundi.
- 4 **Pritisnite gumb WPS na vašoj IP kameri**  
Pričekajte sve dok statusni LED zatreperi između crvene i zelene boje a zatim pritisnite i držite pritisnut gumb WPS/RESETIRANJE na vašoj IP kameri oko 2 sekunde za ulazak u način rada WPS. Statusni LED treperi zelenom bojom.
- 5 **Unesite WPS način rada na Wi-Fi usmjerivač**  
Pritisnite gumb WPS na vašem Wi-Fi usmjerivaču

- 6 **Odabir Wi-Fi usmjerivača**  
 Odaberite Wi-Fi usmjerivač prema vašem izboru na zaslonu (pogledajte sliku Figure 9).  
 zatim odaberite karticu **Next** za prelazak na sljedeći korak (pogledajte Figure 10).

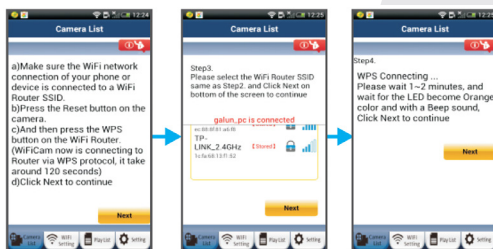

Slika 8

Slika 9

Slika 10

- 7 **IP kamera povezuje se s Wi-Fi usmjerivačem**  
 Pričekajte oko 1-2 minute. Ako je IP kamera uspješno povezana na Wi-Fi usmjerivač, statusni LED će zadobiti naranđastu boju.

U protivnom će statusni LED emitirati treperavo crveno svjetlo. Ako postavljanje nije uspješno, vratite se na korak 1 i pokušajte ponovo.

- 8 Ako je uspješno, odaberite karticu: **Next** (pogledajte Figure 11) i slijedite upute. Molimo, upišite naziv kamere i lozinku za sigurnost i
- 9 Odaberite karticu: **OK** (pogledajte Figure 13).  
 IP kamera će automatski ući u zaslon prikaza (pogledajte sliku Figure 14).



Slika 11

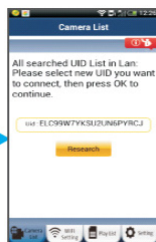

Slika 12

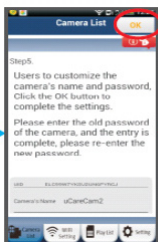

Slika 13

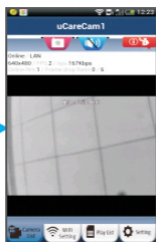

Slika 14

**Pokrenite IP kameru nakon uspostavljanja Wi-Fi veze**

- 1 **Uključeno**  
Priključite DC konektor mrežnog adaptera u DC ulaznu priključnicu IP kamere a zatim priključite mrežni adapter u zidnu utičnicu. Statusni LED na IP kameri uključuje zelenu lampicu oko 15 sekundi.
- 2 **Učitavanje programa**  
Statusni LED treperi crvenom bojom oko 15 sekundi.

- 3 **Traženje Wi-Fi usmjerivača**  
Statusni LED treperi zelenom bojom sve dok ne bude pronađen Wi-Fi usmjerivač (do 5 minuta). Nakon pronalazjenja usmjerivača, statusni LED poprima narandžastu boju.

Ako se IP kamera ne može povezati na Wi-Fi usmjerivač, provjerite status Wi-Fi usmjerivača ili ponovo instalirajte.

U aplikaciji, odaberite naziv kamere koji je prikazan na listi kamere i otvara se prozor prikaza (pogledajte sliku Figure 15).

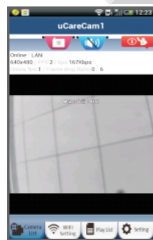

Slika 15

## Dodajte već instalirane IP kamere aplikaciji

### ANDROID (za Apple idite na: Korak 5)

- 1 Otvorite aplikaciju "uCare Cam" i odaberite: 

 : Kliknite ovdje da uvezete instaliranu Wi-Fi kameru

Na zaslonu prozora liste kamere (pogledajte Figure 16) za dodavanje IP kamere.

- 2 Odaberite karticu: **QRCode**

Vaš uređaj sada ulazi u način rada QR kôd.

Napomena: trebate imati instaliran skener za QR kôd na vašem uređaju.

- 3 Locirajte QR kôd na stražnjoj strani IP kamere i skenirajte QR kôd. Nakon skeniranja QR koda, UID (Unique ID code) pojavljuje se na zaslonu vašeg uređaja (pogledajte Figure 17).

- 4 Upišite naziv kamere i lozinku i odaberite karticu: **OK**  
(pogledajte Figure 17).  
Na listu će biti dodana nova kamera (pogledajte Figure 18).

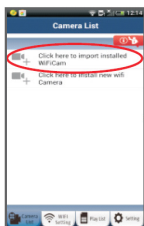

Slika 16

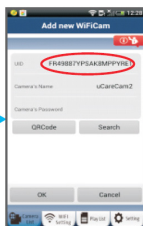

Slika 17

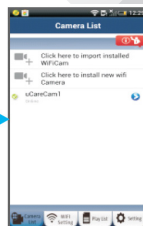

Slika 18

## APPLE

- 5  Otvorite aplikaciju "uCare Cam".
- 6 Odaberite, u prozoru liste kamera znak "+" u gornjem desnom kutu zaslona.
- 7 Odaberite opciju "Scan camera QR code".  
Napomena: trebate imati instaliran skener za QR kôd na vašem uređaju.
- 8 Locirajte QR kôd na stražnjoj strani IP kamere i skenirajte QR kôd.
- 9 UID (Unique ID code) se pojavljuje nakon skeniranja QR koda. Upišite naziv kamere i odaberite "DONE" u gornjem desnom kutu zaslona.

Za dodatno objašnjenje aplikacije, IP kamere i česta pitanja pogledajte cijeli priručnik (samo na engleskom) na isporučenom CD mediju s ovim proizvodom.



HRVATSKI

**Opis proizvoda:**  
**SAS-IPCAM100B/BU/W/WU**

1. Wi-Fi antena
2. Senzor jačine svjetlosti
3. IR LED
4. Nema funkcije
5. Mikrofon
6. LED indikator
7. Gumb WPS/Resetiranje
8. Utor za Micro SD karticu
9. Zvučnik
10. Priključak za ugradnju kamere
11. 5V DC ulaz





SAS-IPCAM105B/BU/W/WU

1. LED indikator
2. Senzor jačine svjetlosti
3. IR LED
4. Mikrofon
5. Gumb WPS/Resetiranje
6. Utor za Micro SD karticu
7. 5V DC ulaz



**Sigurnosne mjere opreza:**

Da smanjite opasnost od električnog udara, prepusite otvaranje ovog proizvoda isključivo ovlaštenom stručnjaku kada je nužan servis. Isključite proizvod i ostalu opremu iz mrežnog napajanja u slučaju pojave problema. Ne izlažite proizvod vodi ili vlazi.

**Održavanje:**

Čistite samo suhom krpom.

Ne koristite otapala ili abrazivna sredstva za čišćenje.

**Jamstvo:**

Promjene i/ili izmjene na proizvodu dovode do poništenja jamstva. Ne preuzimamo odgovornost za štetu nastalu uslijed nepravilne uporabe ovog proizvoda.

**Izjava o ograničenju odgovornosti:**

Modeli i specifikacije podložni su promjeni bez najave. Svi logotipi, marke i nazivi proizvoda su trgovačke marke ili registrirane trgovačke marke njihovih vlasnika i ovdje su kao takve prepoznate.

**Odlaganje:**

- Ovaj proizvod namijenjen je zasebnom prikupljanju na odgovarajućem mjestu za prikupljanje.
- Ne odlažite ovaj proizvod zajedno s komunalnim otpadom.
- Za više informacija obratite se trgovcu ili lokalnim vlastima odgovornim za upravljanje otpadom.

Ovaj proizvod je proizveden i isporučen u skladu sa svim relevantnim propisima i direktivama koje vrijede za sve države članice Europske Unije. Također je u skladu sa svim važećim specifikacija i propisima zemlje u kojoj se prodaje.

Službena dokumentacija dostupna je na zahtjev. Ovo uključuje ali bez ograničenja na: Izjavu o sukladnosti (i osobinama proizvoda), listu sa podacima o sigurnosti materijala i izvješće o testiranju proizvoda.

Molimo, obratite se našoj službi za korisničku podršku:

putem web-mjesta: <http://www.nedis.com/en-us/contact/contact-form.htm>

putem e-pošte: [service@nedis.com](mailto:service@nedis.com)

putem telefona: +31 (0)73-5993965 (za vrijeme radnog vremena ureda)

**NEDIS B.V., De Tweeling 28, 5215 MC 's-Hertogenbosch, NIZOZEMSKA**



**Въведение:**

- Нагледжайте собствеността си с тази оригинална интернет камера без нужда от специално инсталиране. Лесно и бързо инсталиране, работи без нужда от никаква конфигурация. Безплатното приложение uCare Cam позволява да гледате и слушате запис „на живо“ със смартфон или друго мобилно устройство навсякъде и по всяко време. Безплатното приложение uCare Cam е на разположение в сайтовете Google Play и Apple App Store. Модерните, високотехнологични възможности изпращат уведомяване по имейл или в приложение, когато се регистрира движение. Фото и/или видео запис могат да бъдат възпроизведени по всяко време. Може да се използва и като поради двустранната звукова функция.
- Препоръчваме да прочетете това упътване преди да инсталирате/ използвате този продукт.
- Съхранявайте упътването на сигурно място за бъдещо ползване.

**Системни изисквания:**

- Устройство използващо операционна система Android 4.0 и по-висока или iOS 5.0 и по-висока.
- Маршрутизатор с Wi-Fi.

**Инсталиране на приложението на мобилно устройство**

- 1 Изтеглете приложението „uCare Cam“ от сайта Google Play или Apple app store

**Устройство с операционна система Android**

Използвайте връзката за изтегляне в магазина на Google Play „uCare Cam“

**Устройство с iOS**

Използвайте връзката за изтегляне в магазина на Apple App Store „uCare Cam“



- 2 След като инсталирате приложението, кликнете върху иконката, за да го стартирате.  
Парола по подразбиране на „uCare Cam“: 0000  
Име на управляващия: admin  
Парола на управляващия: 0000



**Фигура 1**  
„Прозорец със списък на камерата“

Има две възможности, за да продължите лесната настройка на интернет камерата.



**Инсталирайте интернет камерата посредством РЕЖИМ НА МАРШРУТИЗАТОР**

- 1 **Включване**  
Включете конектора на адаптера за захранване към входния конектор на интернет камерата и след това включете адаптера за захранване към контакта в стената. Сигналният светодиод (LED) на интернет камерата ще светне в зелено за около 15 секунди.
- 2 **Зареждане на програмата**  
Светодиодът (LED) за състояние ще примигва в червено за около 15 секунди.

- 3 **Режим за връзка с маршрутизатора**  
 Изчакайте докато светодиодът (LED) променя цвета си от червен в зелен.  
 Бележки:  
 Ако светодиодът (LED) не променя цвета си от червено в зелено, натиснете бутона за рестартиране „WPS/Reset“ за повече от 10 секунди, за да рестартирате интернет камерата.  
 Когато светодиодът (LED) за състояние светне в зелено и остане да свети, а след това червеният светодиод (LED) за състояние светне два пъти, след което се смени със зелена светлина, интернет камерата е влязла в състояние на **ВЪЗСТАНОВЯВАНЕ НА ПЪРВОНАЧАЛНИТЕ НАСТРОЙКИ**. В този момент можете да освободите бутона и да изчакате докато светодиодът (LED) започне да променя цвета си последователно в червено и зелено.

**За операционната система ANDROID (за Apple отидете на Стъпка 8)**

**Настройте интернет камерата за връзка с Wi-Fi рутера**

- 4 Отворете приложението „uCare Cam“ и изберете:   
 Кликнете тук, за да инсталирате новата Wi-Fi камера   
 На екрана на списъка на камерата (вижте фигура Фигура 1).  
 На следващия екран изберете раздела: **Router mode**

5

6 След това изберете раздела: **Next**

За да въведете следващата стъпка (вижте фигура Фигура 2). Следвайте напътствията от прозореца Списък на камерата стъпка по стъпка (вижте фигура Фигура 3 и фигура Фигура 4). Моля, въведете име на лична камера и парола (по подразбиране: 0000). Съветваме ви да промените паролата по подразбиране след инсталиране, за по-голяма сигурност.

- 7 Кликнете върху раздела: **OK**  
 (вижте Фигура 5). Камерата uCare Cam автоматично ще покаже прозореца за наблюдение (вижте Фигура 6) и светодиода (LED) на интернет камерата ще светне в оранжево.

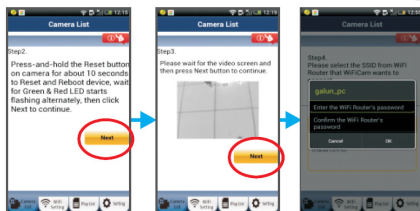

Фигура 2

Фигура 3

Фигура 4

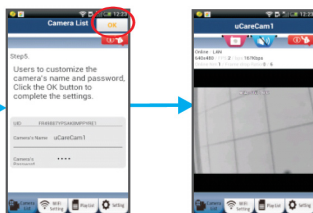

Фигура 5

Фигура 6

#### За продукти на APPLE:

#### Настройте интернет камерата за връзка с Wi-Fi рутера

- 8 Отворете „Настройки“ във Вашето устройство с iOS, изберете „Wi-Fi“ и го оставете да търси мрежа. Мрежата ще бъде „Wi-Fi-sam-p2p“. Изберете „Wi-Fi-sam-p2p“, за да се свържете.
- 9 Отворете приложението „uCare Cam“ и изберете бутона отдолу на екрана с надпис: „Wi-Fi Connect“.
- 10 Изберете „Router mode“, след това „Next“. Въведете тук името на Wi-Fi мрежата (SSID) и паролата на Вашия домашен рутер.

- 11 След като интернет камерата получи тази информация, тя ще се рестартира. Моля, изчакайте тя да се стартира и да се свърже с Вашия Wi-Fi рутер. Когато камерата се свърже успешно, цветът на светодиода за състояние (LED) ще се промени в оранжево. Това може да отнеме до 5 минути.
- 12 След това изберете името на камерата в приложението „uCare Cam“, за да се свържете.  
Бележки: Ако светодиодът (LED) за състояние не светне в оранжево, моля, проверете Вашия Wi-Fi рутер и се уверете, че интернет камерата е в обхвата на Вашия Wi-Fi рутер. След това опитайте тази настройка отново.

**Инсталирайте Вашата интернет камера чрез режим за свързване WPS**

Ако Вашият Wi-Fi рутер има бутон за WPS (Wi-Fi защитена настройка), можете да го използвате, за настройка на интернет камерата. (Трябва да позволява кодиране WPA/WPA2 в рутера). Върху Wi-Fi рутера ще видите бутон с надпис „WPS“. Може също да се нарича „QSS“ или „AOSS“

**1 Настройка на режим Wi-Fi – WPS**

Отворете приложението „uCare Cam“ 

и изберете „Wi-Fi Setting“ или „Wi-Fi Connect“ в долната част на екрана.

Изберете бутона на екрана: **Next**

След това изберете раздела: **WPS Setup mode**

За да направите стъпка 2 (вижте фигура Фигура 8).

**2 Въведете режим WPS**

Включете Вашата интернет камера. Светодиодът (LED) за състояние ще свети в зелено за около 15 секунди.

**3 Зареждане на програмата**

Светодиодът (LED) за състояние ще примигва в червено за около 15 секунди.

- 4 **Натиснете бутона WPS върху Вашата интернет камера**  
Изчакайте докато светодиодът за състояние (LED) смени цвета си от червено в зелено и след това натиснете и задръжте бутона WPS/ RESET върху интернет камерата за около 2 секунди, за да влезете в режим WPS. Светодиодът за състояние (LED) ще свети в зелено.
- 5 **Въведете режим WPS на Wi-Fi рутера**  
Натиснете бутона WPS на Wi-Fi рутера
- 6 **Избор на Wi-Fi рутер**  
Изберете Wi-Fi рутера по Ваш избор на екрана (вижте фигура Фигура 9).

След това изберете раздела **Next**, За да направите следващата стъпка (вижте Фигура 10).

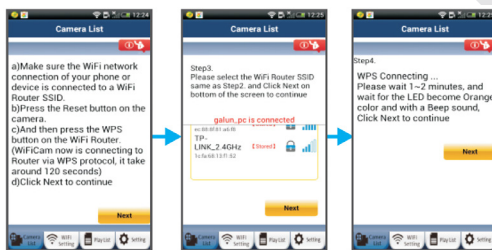

Фигура 8

Фигура 9

Фигура 10

- 7 **Интернет камерата се свързва с Wi-Fi рутера**  
Изчакайте 1-2 минути. Ако интернет камерата е свързана успешно към Wi-Fi рутера, светодиодът за състояние (LED) ще светне в оранжево.

Ако настройката не е успешна, светодиодът за състояние (LED) ще започне да свети в червено. Ако настройката не е успешна, моля, върнете се към стъпка 1 и опитайте отново.

- 8 Ако настройката е успешна, изберете бутона от екрана:  
Next  
 (вижте фигура Фигура 11) и следвайте напътствията.  
 Моля, въведете името на камерата и паролата за сигурност и
- 9 Изберете бутона на екрана: OK (вижте Фигура 13).  
 Интернет камерата автоматично ще покаже екрана за наблюдение  
 (вижте Фигура 14).

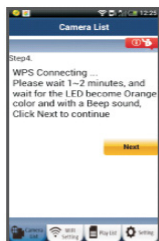

Фигура 11

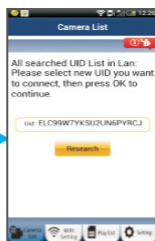

Фигура 12

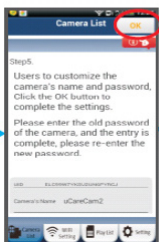

Фигура 13

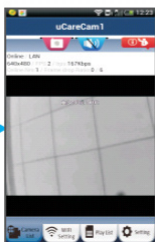

Фигура 14

**Стартирайте интернет камерата след като Wi-Fi връзката е приключена**

- 1 Включване**  
Включете конектора на адаптера за захранване към входния конектор на интернет камерата и след това включете адаптера за захранване към контакта в стената. Сигналният светодиод (LED) на интернет камерата ще светне в зелено за около 15 секунди.
- 2 Зареждане на програмата**  
Светодиодът (LED) за състояние ще примигва в червено за около 15 секунди.
- 3 Търсене на Wi-Fi рутера**  
Светодиодът за състояние (LED) ще свети в зелено, докато Wi-Fi рутера е намерен (до 5 минути).  
Щом рутера е намерен, светодиодът за състояние (LED) ще светне в оранжево.

Ако интернет камерата не може да се свърже с Wi-Fi рутера, моля, проверете състоянието на Wi-Fi или го преинсталирате.

В приложението, изберете името на камерата, което е показано в списъка на камерата и прозореца за наблюдение ще се отвори (вижте фигура Фигура 15).

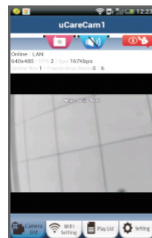

Фигура 15



**Добавете вече инсталираната интернет камера към приложението**

За операционната система ANDROID (за Apple отидете на: Стъпка 5)

- 1 Отворете приложението „iCare Cam“ и изберете: 

 : Кликнете тук, за да въведете инсталираната Wi-Fi камера

На екрана със списъка на камерата (вижте Фигура 16), за прибавяне на интернет камера.

- 2 Изберете бутона на екрана: **QRCode**

Сега Вашето устройство ще влезе в режим на кодиране QR. Бележка: Трябва да имате инсталиран скенер за код QR на Вашето устройство.

- 3 Намерете QR кода върху задната страна на интернет камерата и сканирайте QR кода. След сканиране на QR кода, UID (Уникален ID код) се появява на екрана на Вашето устройство (вижте Фигура 17).

- 4 Въведете личното име на камерата и паролата и изберете бутона:

**OK** (вижте Фигура 17).

Новата камера ще бъде добавена към списъка (вижте фигура Фигура 18).



Фигура 16

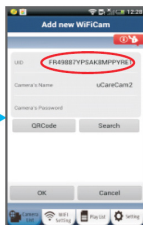

Фигура 17

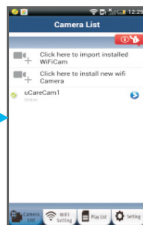

Фигура 18

**За продукти на APPLE:**

- 5 Отворете приложението „iCare Cam“.
- 6 В прозореца на списъка на камерата изберете знака „+“ в дясната горна страна на екрана.
- 7 Изберете възможността „Scan camera QR code“.  
Бележка: Трябва да имате инсталиран скенер за код QR на Вашето устройство.
- 8 Намерете QR кода върху задната страна на интернет камерата и сканирайте QR кода.
- 9 Кодът UID (Уникален ID код) ще се покаже след сканирането на QR кода.  
Въведете личното име на камерата и изберете „DONE“ в горната дясна част на екрана.

**За повече обяснения на приложението, интернет камерата и най-често задавани въпроси, моля, прочетете ПЪЛНОТО ръководство (само на английски) върху CD диска, доставен с този продукт.**

**Описание на продукта:**  
**SAS-IPCAM100B/BU/W/WU**

1. Wi-Fi антена
2. Сензор за интензитет на светлина
3. Светодиод за инфрачервена светлина (IR LED)
4. Индикатор за неработеща камера
5. Микрофон
6. Светлинен индикатор - светодиода за състояние (LED)
7. Бутон за пренастройка - WPS/Reset
8. Слот за микро SD карта
9. Високоговорител
10. Конектор за монтиране на камерата
11. Вход за захранване 5V DC





БЪЛГАРСКИ

SAS-IPCAM105B/BU/W/WU

1. Светлинен индикатор - светодиодиод за състояние (LED)
2. Сензор за интензитет на светлина
3. Светодиодиод за инфрачервена светлина (IR LED)
4. Микрофон
5. Бутон за пренастройка - WPS/Reset
6. Слот за микро SD карта
7. Вход за захранване 5V DC



**Предохранителни мерки:**

За да се намали риска от токов удар, продуктът трябва да се отваря САМО от упълномощени техници при нужда от сервис.

Изключете продукта от захранването и останалото оборудване, ако възникне проблем.

Не излагайте продукта на влиянията на времето или на влага.

**Поддръжка:**

Почиствайте само със суха кърпа.

Не използвайте за почистване разтворители или абразиви.

**Гаранция:**

Всички промени и/или модификации в продукта водят до отмяна на гаранцията. Не поемаме отговорност за щети, причинени от неправилно използване на продукта.

**Отказ от отговорност:**

Дизайнът и спецификациите са предмет на промяна без предизвестие. Всички емблеми, търговски марки и имена на продукти са търговски марки или регистрирани търговски марки на съответните притежатели и се признават за такива.

**Изхвърляне:**

- Продуктът е предназначен за разделно събиране в съответни пунктове. Не изхвърляйте заедно с домакинските отпадъци.
- За повече информация се обърнете към доставчика или отговорните за изхвърлянето на отпадъците местни власти.

Продуктът е произведен и доставен в съответствие с всички приложими разпоредби и директиви, валидни за всички страни-членки на Европейския съюз. Освен това съответства на всички приложими спецификации и разпоредби в страните, в които се предлага.

Можете да получите официалната документация при поискване. Тя включва, но не се ограничава до: Декларация за съответствие (и идентичност на продукта), паспорт за безопасност на веществата и доклад от тестовете на продукта.

Свържете се с бюрата за обслужване на клиенти за допълнителна информация:

чрез мрежата: <http://www.nedis.com/en-us/contact/contact-form.htm>

чрез имейл: [service@nedis.com](mailto:service@nedis.com)

по телефона: +31 (0)73-5993965 (през работно време)

NEDIS B.V., De Tweeling 28, 5215 MC 's-Hertogenbosch, ХОЛАНДИЯ

**Wstęp:**

- Nadzorowanie nieruchomości za pomocą nowoczesnej kamery IP plug & play. Łatwy i prosty montaż, działa bez potrzeby jakiegokolwiek konfiguracji. Bezpłatna aplikacja uCare Cam pozwala na oglądanie i słuchanie przekazu na żywo na smartfonie lub innych urządzeniach mobilnych w dowolnym czasie i w dowolnym miejscu. Bezpłatna aplikacja uCare Cam jest dostępna na Google Play i w sklepie Apple App Store. Zaawansowane funkcje zapewniają powiadomienie mailowe lub w aplikacji po wykryciu ruchu. Zapisane zdjęcia i/lub filmy można odtworzyć w dowolnym momencie. Przeznaczona również do monitoringu dzieci dzięki 2-stopniowej funkcji audio.
- Zalecamy przeczytanie tej instrukcji przed zainstalowaniem/rozpoczęciem użytkowania produktu.
- Instrukcję należy przechowywać w bezpiecznym miejscu, aby można było z niej skorzystać w przyszłości.

**Wymagania systemowe:**

- Urządzenie z systemem Android 4.0 i wyższym lub iOS 5.0 i wyższym.
- Router z Wi-Fi.

**Instalacja aplikacji na swoim urządzeniu mobilnym**

- 1 Pobieranie aplikacji „uCare Cam” ze sklepu Google Play lub Apple app store

**Urządzenia z systemem Android**

Link do pobrania „uCare Cam” ze sklepu Google Play Store

**Urządzenia z systemem iOS**

Link do pobrania „uCare Cam” ze sklepu Apple App Store



- 2 Po zainstalowaniu oprogramowania należy kliknąć ikonę, aby uruchomić aplikację.  
Standardowe hasło „uCare Cam”: 0000  
Nazwa menedżera: admin  
Hasło menedżera: 0000



Rysunek 1  
„Okno listy kamer”

Są dwie opcje kontynuowania prostej konfiguracji kamery IP.

#### Instalacja kamery IP w TRYBIE ROUTERA

- 1 **Zasilanie**  
Podłączyć złącze zasilacza DC do portu wejścia DC na kamerze IP, a następnie podłączyć zasilacz do gniazdka ściennego. Dioda LED stanu na kamerze IP zmieni kolor na zielony na około 15 sekund.
- 2 **Ładowanie programów**  
Dioda LED stanu będzie migać na czerwono przez około 15 sekund.
- 3 **Tryb Router Link**  
Odczekać, aż kolor diody LED stanu będzie się zmieniał z czerwonego na zielony.

Uwaga:



Jeśli dioda LED nie zmienia koloru na czerwony i zielony, należy nacisnąć przycisk WPS/Reset przez ponad 10 sekund, aby ponownie uruchomić kamerę IP.

Jeśli zielona dioda LED stanu zapali się i będzie świecić, a następnie czerwona dioda LED stanu mignie dwa razy i zmieni kolor na zielony, oznacza to, że kamera IP przeszła do stanu RESET. W tym momencie można puścić przycisk i poczekać, aż dioda LED stanu będzie zmieniać kolor na czerwony i zielony.

**ANDROID (w przypadku Apple przejść do: kroku 8)**  
**Ustawianie kamery IP na połączenie z routerem Wi-Fi**

- 4 Otworzyć aplikację „uCare Cam” i wybrać: 

Kliknąć tutaj, aby zainstalować nową kamerę Wi-Fi 

Na ekranie w oknie listy kamer (patrz Rysunek 1).
- 5 Na poniższym ekranie wybrać zakładkę: 
- 6 następnie wybrać zakładkę:  **Next**

aby przejść do następnego kroku (patrz Rysunek 2).  
Postępować po kolei zgodnie z instrukcjami w oknie listy kamer (patrz Rysunek 3 i Rysunek 4). Wpisać osobistą nazwę kamery i hasło (standardowo 0000).  
Po zakończeniu konfiguracji pojawi się informacja zachęcająca do zmiany standardowego hasła ze względów bezpieczeństwa.
- 7 Kliknąć zakładkę:  **OK**

(patrz Rysunek 5). uCare Cam przejdzie automatycznie do okna przeglądania (patrz Rysunek 6), a dioda LED stanu kamery IP zmieni kolor na pomarańczowy.





Rysunek 2

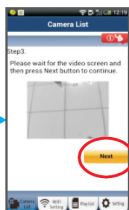

Rysunek 3

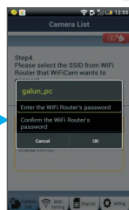

Rysunek 4

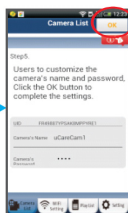

Rysunek 5

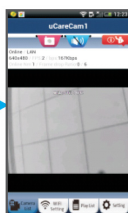

Rysunek 6

## APPLE

### Ustawianie kamery IP na połączenie z routerem Wi-Fi

- 8 Otworzyć „Settings” na urządzeniu iOS i wybrać „Wi-Fi”, a następnie rozpocząć wyszukiwanie sieci. Sieć będzie się nazywać „Wi-Fi-cam-p2p”. Wybrać „Wi-Fi-cam-p2p”, aby się połączyć.
- 9 Teraz należy otworzyć aplikację „uCareCam” i wybrać zakładkę na dole ekranu z napisem „Wi-Fi Connect”.
- 10 Wybrać „Router mode”, a następnie „Next”. Wpisać tutaj nazwę sieci Wi-Fi (SSID) i hasło domowego routera.
- 11 Kiedy kamera IP odbierze tę informację, uruchomi się ponownie. Należy poczekać na jej uruchomienie oraz połączenie z routerem Wi-Fi. Po pomyślnym połączeniu kolor diody LED stanu zmieni się na pomarańczowy. Może to potrwać do 5 minut.

- 12 Następnie należy wybrać nazwę kamery w aplikacji „uCare Cam” do połączenia.  
Uwaga: Jeśli kolor diody LED stanu nie zmienia się na pomarańczowy, należy sprawdzić router Wi-Fi i upewnić się, że kamera IP znajduje się w zasięgu sygnału routera Wi-Fi. Następnie spróbować wykonać ponownie konfigurację.

### Instalacja kamery IP w trybie połączenia WPS

Jeśli na routerze znajduje się przycisk WPS (Wi-Fi Protected Setup), można nim skonfigurować kamerę IP. (Szyfrowanie WPA/WPA2 w routerze musi być włączone). Na routerze Wi-Fi pojawi się przycisk z napisem „WPS”. Może się również nazywać „QSS” lub „AOSS”

#### 1 Konfiguracja Wi-Fi - tryb WPS

Otworzyć aplikację „uCare Cam” 

i wybrać „Wi-Fi Setting” lub „Wi-Fi Connect” na dole ekranu.

Wybrać zakładkę: **Next**

następnie wybrać zakładkę: **WPS Setup mode**

aby przejść do kroku 2 (patrz Rysunek 8).

#### 2 Przejście do trybu WPS

Włączyć kamerę IP. Dioda LED stanu na kamerze IP będzie miała kolor zielony przez około 15 sekund.

#### 3 Ładowanie programów

Dioda LED stanu będzie migać na czerwono przez około 15 sekund.

#### 4 Naciśnięcie przycisku WPS na kamerze IP

Początkowo dioda LED stanu będzie migać na czerwono i zielono, następnie naciśnięcie i przytrzymanie przycisku WPS/RESET na kamerze IP przez około 2 sekundy, aby przejść do trybu WPS. Dioda LED stanu będzie migać na zielono.

#### 5 Przejście do trybu WPS na routerze Wi-Fi

Naciśnięcie przycisku WPS na routerze Wi-Fi

- 6 **Wybór routera Wi-Fi**  
 Wybrać router Wi-Fi na ekranie (patrz Rysunek 9).  
 Następnie wybrać zakładkę **Next** aby przejść do następnego kroku (patrz Rysunek 10).



Rysunek 8



Rysunek 9

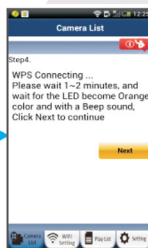

Rysunek 10

- 7 **Kamera IP łączy się z routerem Wi-Fi**  
 Poczekaj około 1-2 minut. Jeśli kamera jest prawidłowo połączona z routerem Wi-Fi, dioda LED stanu będzie miała kolor pomarańczowy.

W przeciwnym razie dioda LED stanu będzie migać na czerwono. Jeśli konfiguracja się nie powiedzie, należy wrócić do kroku 1 i spróbować ponownie.

- 8 W razie braku powodzenia należy wybrać zakładkę: **Next** (patrz Rysunek 11) i postępować zgodnie z instrukcjami. Wpisać nazwę kamery i hasło ze względów bezpieczeństwa oraz
- 9 Wybrać zakładkę: **OK** (patrz Rysunek 13). Kamera IP automatycznie przejdzie do ekranu widoku (patrz Rysunek 14).



Rysunek 11

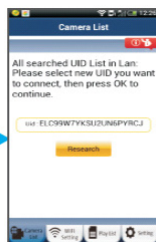

Rysunek 12

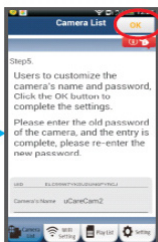

Rysunek 13

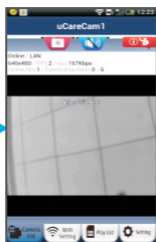

Rysunek 14

### Uruchamianie kamery IP po zakończeniu połączenia Wi-Fi

- 1 **Zasilanie**  
Podłączyć złącze zasilacza DC do portu wejścia DC na kamerze IP, a następnie podłączyć zasilacz do gniazdka ściennego. Dioda LED stanu na kamerze IP zmieni kolor na zielony na około 15 sekund.
- 2 **Ładowanie programów**  
Dioda LED stanu będzie migać na czerwono przez około 15 sekund.

- 3 **Wyszukiwanie routera Wi-Fi**  
Dioda LED stanu będzie migać na zielono do momentu znalezienia routera Wi-Fi (do 5 minut).

Po znalezieniu routera dioda LED stanu będzie miała kolor pomarańczowy.

Jeśli kamera IP nie będzie mogła połączyć się z routerem Wi-Fi, należy sprawdzić stan routera Wi-Fi lub przeinstalować.

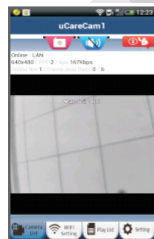

W aplikacji należy wybrać nazwę kamery podaną na liście kamer. Otworzy się okno podglądu (patrz Rysunek 15).



Rysunek 15

## Dodawanie zainstalowanej już kamery IP do aplikacji

**ANDROID (w przypadku Apple przejść do: kroku 5)**

- 1 Otworzyć aplikację „uCare Cam” i wybrać:   
 : Kliknąć tutaj, aby zaimportować zainstalowaną kamerę Wi-Fi  
Na ekranie okna listy kamer (patrz Rysunek 16) w celu dodania kamery IP.
- 2 Wybrać zakładkę: **QRCode**  
Urządzenie przejdzie teraz do trybu kodu QR.  
Uwaga: na urządzeniu musi być zainstalowany skaner kodów QR.
- 3 Znaleźć kod QR z tyłu kamery IP i zeskanować kod QR. Po zeskanowaniu kodu QR, na ekranie urządzenia pojawi się UID (unikalny kod ID) (patrz Rysunek 17).
- 4 Wpisać osobistą nazwę kamery i hasło oraz wybrać zakładkę: **OK** (patrz Rysunek 17).  
Nowa kamera zostanie dodana do listy (patrz Rysunek 18).

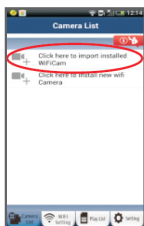

Rysunek 16

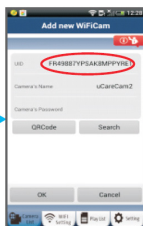

Rysunek 17

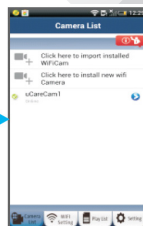

Rysunek 18

## APPLE

- 5 Otworzyć aplikację „uCare Cam”. 
- 6 W oknie listy kamer wybrać znak „+” w prawym górnym rogu ekranu.
- 7 Wybrać opcję „Skanuj kod QR kamery”.  
Uwaga: na urządzeniu musi być zainstalowany skaner kodów QR.
- 8 Znaleźć kod QR z tyłu kamery IP i zeskanować kod QR.
- 9 Po zeskanowaniu kodu QR wyświetli się UID (unikalny kod ID).  
Wpisać osobistą nazwę kamery i wybrać „DONE” w prawym górnym rogu ekranu.

Więcej objaśnień dotyczących aplikacji, kamery IP i często zadawanych pytań znajduje się w pełnej instrukcji (tylko w języku angielskim) na płycie CD dostarczonej z produktem.



**Opis produktu:**

SAS-IPCAM100B/BU/W/WU

1. Antena Wi-Fi
2. Czujnik natężenia światła
3. Dioda LED podczerwieni
4. Bez funkcji
5. Mikrofon
6. Wskaźnik LED
7. Przycisk WPS/Reset
8. Gniazdo karty mikro SD
9. Głośnik
10. Gniazdo do zamontowania kamery
11. Wejście 5V DC



POLSKI



SAS-IPCAM105B/BU/W/WU

1. Wskaźnik LED
2. Czujnik natężenia światła
3. Dioda LED podczerwieni
4. Mikrofon
5. Przycisk WPS/Reset
6. Gniazdo karty mikro SD
7. Wejście 5V DC



POLSKI



**Wskazówki dotyczące bezpieczeństwa:**

Aby zmniejszyć ryzyko porażenia prądem elektrycznym, produkt ten mogą otwierać WYŁĄCZNIE upoważnieni technicy, gdy konieczne jest przeprowadzenie prac serwisowych.

W przypadku napotkania problemu należy odłączyć produkt od zasilania oraz od innych urządzeń.

Nie wystawiać produktu na działanie wody i wilgoci.

**Konserwacja:**

Czyścić wyłącznie suchą szmatką.

Nie stosować płynów do czyszczenia ani środków ściernych.

**Gwarancja:**

Wszelkie zmiany i/lub modyfikacje produktu spowodują utratę gwarancji. Nie ponosimy żadnej odpowiedzialności za szkody spowodowane nieprawidłowym użytkowaniem produktu.

**Zrzeczenie się odpowiedzialności:**

Wszystkie projekty i specyfikacje mogą zostać zmienione bez uprzedniego powiadomienia. Wszystkie loga oraz nazwy marek i produktów są znakami towarowymi lub zastrzeżonymi znakami towarowymi ich właścicieli i niniejszym są za takie uznawane.

**Utylizacja:**

- Produkt ten jest przeznaczony do osobnej zbiórki w odpowiednim punkcie.
- Nie wyrzucać tego produktu razem z odpadami komunalnymi.
- W celu uzyskania dalszych informacji należy skontaktować się ze sprzedawcą lub z lokalną instytucją odpowiedzialną za gospodarowanie odpadami.

Produkt ten został wyprodukowany i dostarczony zgodnie z przepisami i dyrektywami obowiązującymi we wszystkich państwach członkowskich Unii Europejskiej. Produkt jest również zgodny ze wszystkimi obowiązującymi specyfikacjami i przepisami krajów, w których jest sprzedawany.

Oficjalna dokumentacja dostępna jest na żądanie. Dokumentacja ta obejmuje, ale nie ogranicza się do: Deklaracji zgodności (i tożsamości produktu), Karty charakterystyki substancji niebezpiecznej oraz raportu z testów produktu.

Prosimy o kontakt z naszym działem obsługi klienta w celu uzyskania pomocy:

na stronie internetowej: <http://www.nedis.com/en-us/contact/contact-form.htm>

wysyłając wiadomość e-mail: [service@nedis.com](mailto:service@nedis.com)

telefonicznie: +31 (0)73-5993965 (w godzinach pracy biura)

NEDIS B.V., De Tweeling 28, 5215 MC 's-Hertogenbosch, HOLANDIA